# "Lampeão" e Dez dos Seus Bandidos Foram Mortos Pela Policia de Alagôas

200 RÉIS

# Diario Carioca

200 RÉIS

Director-Presidente
HORACIO DE CARVALHO JUNIOR

Fundador: J. E. DE MACEDO SOARES

Director-Thesoureiro
J. B. MARTINS GUIMARAES

Anno XI — Numero 3.109 || Rio de Janeiro, Sexta-feira, 29 de Julho de 1938 || Praça Tiradentes n.° 77

# Fala o Interventor Amaral Peixoto

## Como o Chefe do Governo Fluminense se Referiu á Excursão do Sr. Getulio Vargas a Minas e S. Paulo

### O ILLUSTRE SR. AMARAL PEIXOTO ENCARA AS MANIFESTAÇÕES RECEBIDAS PELO PRESIDENTE NAQUELLES ESTADOS COMO A INTEGRAÇÃO DEFINITIVA DO POVO PAULISTA E MINEIRO A' REALIDADE CRIADA PELA NOVA CARTA POLITICA

Presidente Getulio Vargas

Pelo avião da "Vasp" regressou, hontem á tarde, a esta capital, o interventor do Estado do Rio, commandante Amaral Peixoto, que acompanhara o presidente Getulio Vargas na sua excursão aos Estados de Minas e São Paulo.

Os amigos do illustre chefe do governo fluminense, desta capital e do Estado do Rio, fizeram-lhe festiva recepção, a que compareceram altas autoridades do Districto Federal e do vizinho Estado.

O commandante Amaral Peixoto teve opportunidade de falar, então, sobre o exito da excursão presidencial, que, alem dos elementos de informação que trouxe ao espirito do sr. Getulio Vargas sobre varios problemas nacionaes, traduziu, tambem, com eloquencia, a situação dos espiritos nos dois mais adeantados Estados da Federação sobre a sua obra de governo e as realizações magnificas do Estado Novo.

Minas e São Paulo revelaram aos olhos do paiz, na apotheose ao sr. Getulio Vargas, uma identificação enthusiastica com a realidade brasileira, a que o regime de 10 de novembro veiu servir com efficiencia e coragem.

Minas já era um centro familiar no presidente da Republica. As suas tradições de governo e a identificação de seus homens publicos com a Revolução de 30 não soffreram, ate ao presente momento, nenhuma solução de continuidade. Foi, por isso, natural e esperada a acolhida que ahi teve o presidente, bem como as demonstrações de que foi alvo.

Em São Paulo o panorama da recepção triumphal do presidente da Republica, foi, porém, uma explosão popular, difficil de prever, mas muito facil de compreender, se se tiver em vista a formação historica do povo paulista, seu elevado grão de cultura civica e a escola pratica de problemas ligados á producção, á riqueza e ao progresso do paiz, de que São Paulo se tornou o centro de irradiação pela sua intensidade de trabalho.

As duas grandes unidades, ligadas á capital da Republica por uma communhão de interesses que as identificam no sentido politico e no plano economico, apresentaram ao paiz a verdadeira e indestructivel base da obra do sr. Getulio Vargas, que, ao lado das attenções solicitas e infatigaveis dispensadas ao interesse collectivo, revelou a face humana de um temperamento feito de tolerancia lucida, de paciencia operosa e de patriotismo sem extremos, a que deve a consagrada e definitiva victoria de sua personalidade.

Interventor Ernani do Amaral Peixoto

O commandante Amaral Peixoto interpretou todos estes aspectos como frutos da excursão do presidente da Republica, o qual volta á capital do paiz, não só enriquecido na observação de homem de Estado, mas, sobretudo, prestigiado na sua missão de orientador da vida e dos sentimentos da familia brasileira.

#### FALA O INTERVENTOR AMARAL PEIXOTO

O interventor fluminense começou referindo-se á Exposição da Industria e Producção Animal, realizada em Bello Horizonte, cuja organização, devida em parte ao sr. Israel Pinheiro, secretario da Agricultura de Minas Geraes, elogiou.

O commandante Ernani Amaral Peixoto mostrou-se verdadeiramente satisfeito com o papel desempenhado pelo Estado do Rio naquelle certame, onde levantou varios premios, sobretudo no tocante á avicultura, á sericicultura e á pecuaria.

Discorrendo sobre assumptos geraes, frizou a impressão que lhe proporcionara o conjunto da obra de governo que o sr. Benedicto Valladares está realizando naquella unidade federativa, focalizando a parte relativa á educação, entregue ao sr. Christiano Machado. Cita, então, o Instituto Pestalozzi destinado á cura de retardados, historiando os resultados admiraveis dessa iniciativa, a qual lhe proporcionou uma funda impressão.

Outra realização que não se cansou de admirar foi a Penitenciaria, a que o sr. José Maria Alkimin tem dedicado sua actividade. A proposito, disse que os sentenciados ali sentem-se tão bem que alguns delles, com pena de 30 annos, fazem parte de coros orpheonicos, aprendendo a cantar como verdadeiras crianças. Perto da Penitenciaria, notou o seguinte: 42 presos passam uma semana inteira trabalhando numa propriedade agricola vigiados por um guarda! Declarou mais que os generos para ali são trans-

(Conclue na 8ª. pagina)

EMULSÃO DE SCOTT
*Não ha contra indicação*

# «Lampeão» Foi Morto!

### COMO SE DEU O COMBATE EM QUE PERECEU O FAMOSO BANDIDO E DEZ DOS SEUS CANGACEIROS

Lampeão

"Lamapeão" foi morto.

A noticia, que correu rapidamente pela cidade, causou viva emoção. O bandoleiro, que se tornou celebre pela monstruosidade dos seus crimes, era o sopro de desgraça que assolava os sertões. Desde longos annos que as policias do nordeste o perseguiam. E a cada combate que lhe offereciam os soldados o facinora augmentava a ferocidade dos seus attentados con-

(Conclue na 5ª. pagina

# HITLER ANSIOSO POR VER SOLUCIONADO O PROBLEMA DOS SUDETOS

## Só Depois de Resolvido o Caso da Tchecoslovaquia o "Fuehrer" Emprenderá Novas Demarches Para Reaproximar-se da Inglaterra

LONDRES, 28 — (Por Richard Mac Millan correspondente da United Press) — O sr. Adolf Hitler deseja, antes de emprender novas demarches em torno do pacto aereo ou de interessar-se mais vivamente pela reaproximação com a Grã Bretanha, ver soluccionado ou, pelo menos, substancialmente adiantado, o problema dos "sudetos" na Tchecoslovaquia segundo foi possivel depreender das versões correntes nos circulos officiaes desta capital.

Isto viria automaticamente tornar infundados os persistentes rumores de que o confidente e ajudante de ordens do "Fuehrer" capitão Fritz Wiedeman tornaria a Londres neste fim de semana, com novas propostas a Lord Halifax tendentes a permittir a reabertura das conversações em torno do projectado pacto areo — um accôrdo por meio do qual a frota aerea nazista ficaria limitada a determinada proporção das forças aereas britannicas, mais ou menos semelhante ao pacto naval já existente neste sentido.

Effectivamente, nem o sr. Neville Chamberlain, nem Lord Halifax parecem estar preparados para um encontro dessa natureza. O primeiro ministro pretende passar o "week-end" fora da capital e seguir mais tarde para a Escossia, afim de dedicar-se por alguns dias ao seu sport favorito — a pesca. O titular do "Foreign Office", por sua vez, já tem planos formados para uma viagem ao Yorkshire, logo que terminem amanhã á tarde os trabalhos do parlamento. Lord Halifax tenciona permanecer no Yorkshire durante algumas semanas, mantendo como unico meio de ligação para Whitehall uma linha telephonica directa.

(Conclue na 5ª. pagina)

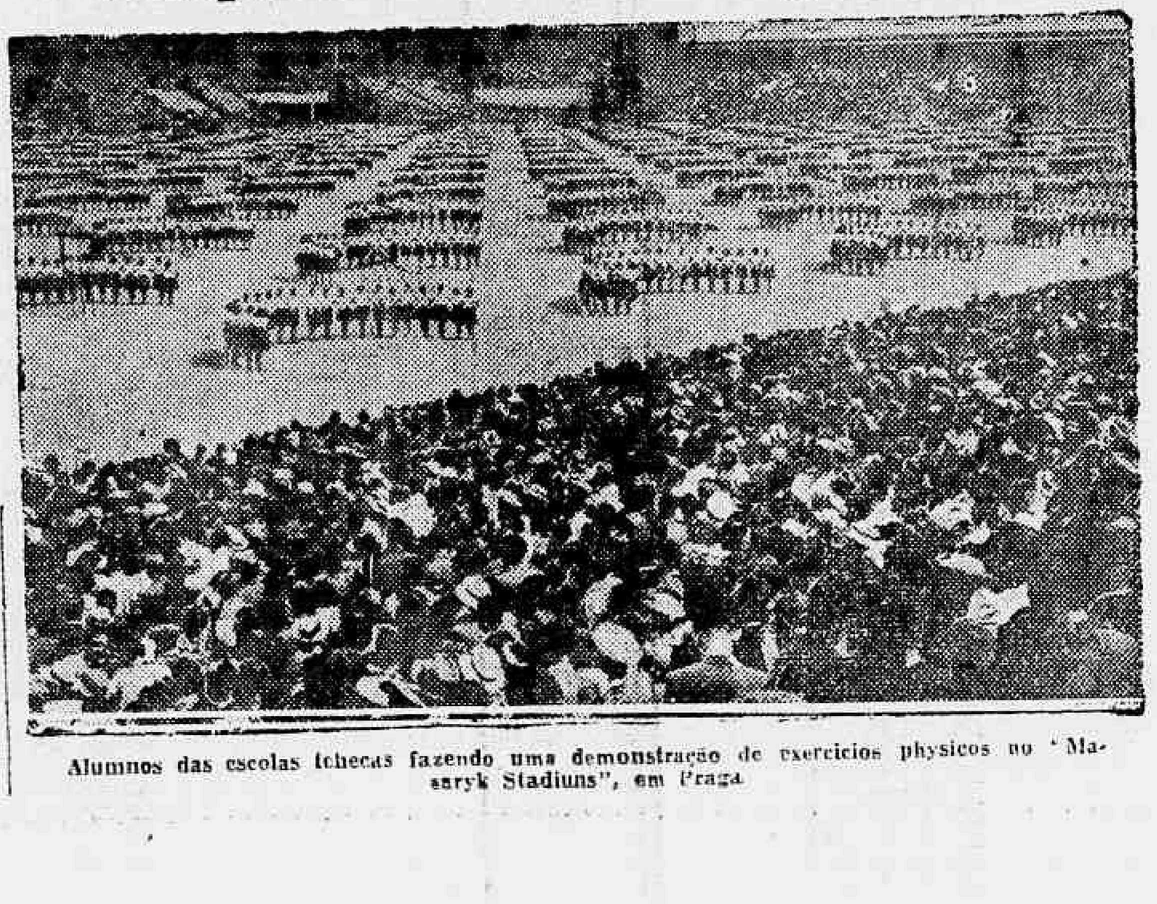

Alumnos das escolas tchecas fazendo uma demonstração de exercicios physicos no "Masaryk Stadium", em Praga.

### DIARIO CARIOCA

Havendo chegado á administração do DIARIO CARIOCA constantes reclamações contra jornaleiros que vendem a 300 réis a edição de domingo deste jornal, avisamos aos nossos leitores que o preço daquella edição é de 200 réis, inclusive o supplemento. Avisamos, tambem, que este não pode ser vendido em separado do resto do jornal. Fica, assim, o publico devidamente instruido, no sentido de evitar a exploração.

# Lord Halifax

## Põe em Calma os Meios Fascistas

### AS SUAS DECLARAÇÕES NA CAMARA DOS LORDS POSITIVAM QUE O GOVERNO BRITANNICO NÃO DESCURA DA REALIZAÇÃO DO PACTO ANGLO-ITALIANO

#### As férias do parlamento inglez trarão melhoria ás relações entre a Inglaterra e a Italia

Lord Halifax

ROMA, 28 — (De G. Stewart Brown, correspondente da United Press) — A declaração feita por Lord Halifax durante a sessão da Camara dos Lords, logo no dia seguinte ao do discurso proferido pelo sr. Chamberlain na Camara dos Communs, veiu trazer consideravel socego aos meios fascistas, que estão agora convencidos de que o governo britannico empresta muita importancia ao accordo anglo-italiano e não pretende ceder á pressão da opposição para modificar a sua politica.

Os circulos fascistas esperam que as relações anglo-italianas experimentem sensivel melhoria emquanto estiver de ferias o Parlamento britannico, porque durante esse periodo o sr. Chamberlain não será alvo de tantos ataques anti-fascistas.

Noticiando a declaração de Lord Halifax, a imprensa italiana salienta a passagem re-

(Conclue na 8ª. pagina

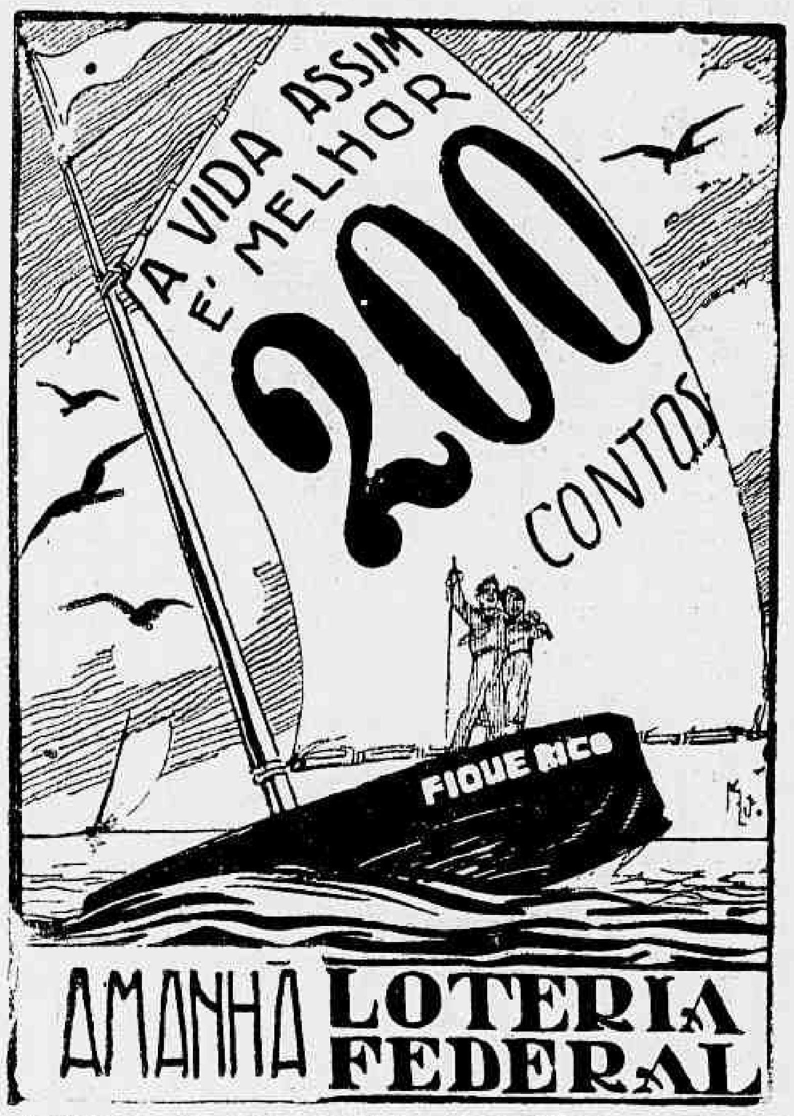


## Devem comparecer á Divisão de Educação Physica do Ministerio da Educação e Saude

O Serviço de Publicidade do Ministerio da Educação e Saude pede-nos a publicação do seguinte communicado:

"A Divisão de Educação Physica do Ministerio da Educação e Saude solicita aos senhores Alfredo Colombo, Affonso Alves dos Santos, Aldo Ribeiro Ramos, Oswaldo Ferreira da Costa, Newton Machado Vieira, Samuel Lobo, Ovidio Silveira de Souza, Danilo da Cunha Nunes, Antonio Pereira Lyra, Darcy Inda Pereira, que compareçam á sua séde, á rua Alvaro Alvim, Edificio Regina, 7º andar, sala 706, das 11 ás 17 horas, afim de satisfazerem uma exigencia legal".

## O 30.º anniversario da U. E. C.

**SERAO EMPOSSADOS, HOJE, A COMMISSÃO EXECUTIVA E O CONSELHO FISCAL**

Realiza-se hoje, na União dos Empregados do Commercio, uma sessão solenne, commemorativa do trigesimo anniversario da sua existencia. A sessão solenne, que terá inicio ás 20.30 horas, será presidida pelo senhor João Carlos Vital, ministro do Trabalho, devendo comparecer representantes de associações patronaes e de empregados e autoridades federaes e municipaes.

Durante a sessão serão empossados: a nova Commissão Executiva e Conselho Fiscal e distribuidos diplomas de socios benemeritos aos socios que fizeram jús a essa honraria.

Finda a sessão solenne, haverá um baile offerecido aos associados e suas familias.

A séde da U. E. C. terá ornamentação festiva e os discursos proferidos serão irradiados.

## PAGAMENTOS NA PREFEITURA

Sero effectuados, hoje, na Prefeitura, os seguintes pagamentos:

Na 3ª Secção — Alugueis de autos — Manoel dos Santos Alves, Guilherme Meyer, Annibal Santamilha e Gentil Ferraz de Barros.

Alugueis de carroças — Palmyro Rosa da Silva, Enedino Antunes Gosteira e Jacomo Antonio Lage.

Restituições — S. A. Industrias Reunidas F. Matarazzo e Soc. Com. Ind. Montana Ltda.

## A alimentação do povo

Tão importante é o problema da aalimentação racional do povo, que a maioria dos grandes paizes criou e mantém institutos especiaes para ser estudado o valor alimenticio dos generos e a melhor maneira de os aproveitar. Na época actual não mais se pode admittir o alheiamento nem o empirismo no tocante aos problemas de hygiene e de economia alimentar, porque sobre elles repousa a existencia das collectividades. Os estudos nesses institutos tambem visam encontrar as melhores fontes de abastecimento, de accôrdo com as preferencias dos habitantes das diversas regiões do paiz. Em relação aos individuos, os institutos incumbem-se de "ensinar a comer" de maneira pratica, hygienica e economica. Ao contrario do que se suppõe, bem poucas pessoas sabem se alimentar. E é por isto que se encontram tantos dyspepticos necessitados de digestivos, sobretudo de acido chlorydrico. No caso de deficiencia deste acido, o que é communissimo, recommenda-se modernamente o Acidol-Pepsina, comprimidos da Casa Bayer.

# Depois de Grande Successo em S. Paulo

## Retornam ao Rio os artistas das *Variedades Esso*

Renato Murce, o animador das "Variedades Esso", quando de sua partida para S. Paulo

Depois de uma exhibição especial em São Paulo, onde receberam os mais vivos applausos, regressaram, pelo Cruzeiro de hoje, os victoriosos artistas das "Variedades Esso", para proseguir em suas transmissões na Radio Nacional, no esplendido programma da Standard Oil Company of Brazil.

A caravana artistica das "Variedades Esso", dirigida por Renato Murce, compunha-se de Gastão Formenti, Dolly Ennor, Dilermando Reis, Lauro Borges, Rogerio Guimarães e Amelia de Oliveira, nomes consagrados no broadcasting brasileiro e dignos merecedores da acolhida que receberam do publico bandeirante.

# Installou-se, Hontem, a Primeira Conferencia de Turismo do E. do Rio

Dois aspectos colhidos durante os trabalhos da Conferencia, quando discursavam o secretario do Interior e Justiça e o director do Departamento de Propaganda e Turismo

Teve logar, hontem, ás 15 doras, no Palacio do Governo, a installação da 1ª Conferencia de Turismo do Estado do Rio.

A reunião preparatoria foi presidida pelo dr. Horacio de Carvalho Junior, secretario do Interior e Justiça.

Iinciando os trabalhos, o dr. Danton Jobim expôz as finalidades da Conferencia e o programma organizado pelo Departamento de Propaganda e Turismo.

O director do Departamento que é o Director Executivo da Conferencia accentuou que a conferencia tinha no interventor o seu presidente nato. Para vice-presidentes indicava os nomes dos drs. Horacio de Carvalho Junior e Lourival Fontes e para secretario geral, o dr. Mauricio Cunha, cujos nomes foram acclamados.

Foram designados para relatar algumas das théses apresentadas os drs. Danton Jobim, Mauricio Cunha, Teixeira Brandão, Egor Prates e Rubens Falcão.

Esta reunião foi, em seguida, suspensa.

**A SESSAO INAUGURAL**

Teve lugar pouco depois, sob a presidencia do Interventor Federal, commandante Ernani do Amaral Peixoto, a sessão inaugural da Conferencia. Sentaram-se, ainda á mesa, os drs. Lourival Fontes, director do Departamento Nacional de Propaganda; Georgino Avelino, director de Turismo da Prefeitura do Districto Federal, dr. Danton Jobim e Mauricio Cunha, do Departamento de Propaganda e Turismo do Estado do Rio.

O interventor Ernani do Amaral Peixoto pronunciou algumas palavras, congratulando-se com os presentes pela realização daquella conferencia.

Em seguida, o dr. Horacio de Carvalho Junior pronunciou o seguinte discurso:

"Senhores:

Installa-se hoje a Conferencia de Turismo do Estado do Rio de Janeiro. O acontecimento ha de ficar na historia fluminense como um vivo testemunho dos propositos que animam o governo Ernani do Amaral Peixoto, no sentido de criar para a nossa terra nóvas perspectivas de progresso e expansão economica. Ha de ficar como palpitante demonstração de um grande esforço, em que se empenham os responsaveis pelos destinos da Velha Provincia, para uma compreensão melhor do espirito de cooperação que deve reger as relações entre os particulares e o Estado, que ora se preoccupa em conjugar os interesses de administração publica com a iniciativa privada.

Com effeito, senhores membros da Conferencia Fluminense de Turismo, melhor exemplo dessa cooperação não poderiamos encontrar fora deste recinto, onde estamos congregando os elementos mais expressivos de varios ramos da vida economica do Estado, para pedir-lhes uma collaboração que reconhecemos como o unico caminho a seguir para solucionar com intelligencia e espirito pratico uma série de problemas que constituem a chave da expansão turistica neste maravilhoso recanto do Brasil, onde a natureza se excedeu mais uma vez a si propria, offerecendo-nos prodigamente os mais encantadores quadros de seu esplendor e magnificencia.

Senhores. Quando tive a honra de propor ao sr. interventor federal a criação de um Departamento de Turismo no Estado do Rio de Janeiro, não imaginei um organismo egual a tantos outros na administração publica nacional, sobrevivencias de um estado de coisas que o Novo Regime irremediavelmente condemnou. Eu não suggeria, de nenhum modo, mais uma repartição como essas a que me referi, ankilozadas na burocracia esterilizante, fechadas sobre si mesmas, resguardando-se obstinadamente do menor contacto com a vida da collectividade a que servem. O Departamento de Propaganda e Turismo nasceu dentro do espirito do Estado Novo, para servir á collectividade e não parasitar sobre ella. Por isso mesmo, sua direcção não poderia ser confiada senão a uma mentalidade moça, preparada por uma solida cultura moderna e á qual não faltasse intelligencia para criar, decisão para realizar e bom senso para não fugir ás soluções praticas e realisticas. Essas qualidades, fomos encontral-as num homem de imprensa, que, desde a primeira hora, vinha servindo o novo governo fluminense: o sr. Danton Jobim.

Os primeiros frutos do Departamento ahi estão, aos olhos de tódo o mundo. E bastaria a realização de um conclave como o que, neste momento, aqui se reune para patentear a segurança, a energia e a clarividencia com que elle se dispõe a enfrentar os problemas cujo estudo lhe foi confiado.

Numa das primeiras orações que teve opportunidade de pronunciar como chefe do governo fluminense, referiu-se o comte. Ernani do Amaral ao dever, que competia á nova administração do Estado, de criar condições mais propicias á industria dos forasteiros, para a qual immensas perspectivas se abriam em territorio fluminense. Das palavras, s. excia. passou immediatamente á acção. E surgiu, dentro em pouco, o Departamento de Turismo do Estado, a cujos esforços devemos a Conferencia que ahi está e que hoje se inaugura sob tão bellos auspicios.

Eram estas as palavras, senhores, que eu desejava dizer-vos antes do inicio dos nossos trabalhos, fazendo votos para que o espirito de cordialidade e cooperação que vos reuniu aqui seja um seguro indicio de perpetuo entendimento que deve imperar entre os multiplos interesses que se ligam, directa ou indirectamente, ao problema da expansão do turismo no Estado do Rio de Janeiro."

Falou, depois, o sr. Danton Jobim, expondo a finalidade da Conferencia e passando em revista a obra já realizada pelo Departamento de Propaganda e Turismo.

A seguir, o dr. Lourival Fontes, tomando a palavra, felicitou o governo fluminense pelos seus esforços pelá expansão do Turismo no Estado. O director do Departamento Nacional de Propaganda finalizou resaltando as grandes possibilidades da terra fluminense no campo turistico.

O interventor Ernani do Amaral encerrou, em seguida, a sessão, agradecendo a comparencia de todos e marcando nova reunião para hoje, ás 15 horas.

**UMA GENTILEZA DA CIA. TELEPHONICA**

O Departamento de Propaganda e Turismo fez installar uma linha telephonica para transmissão directa do Palacio do Governo aos studios da Radio Sociedade Fluminense, de todos os detalhes da Conferencia.

A' tarde o sr. Danton Jobim recebeu do sr. N. Land, director da Cia. Telephonica Brasileira, em Nictheroy, uma carta communicando-lhe que a mesma companhia, querendo demonstrar o seu apoio á Conferencia de Turismo, nada cobraria pela installação feita.

**IRRADIADA A SOLENNIDADE**

Todos os detalhes da Conferencia de Turismo foram filmados pelo Departamento de Propaganda e Turismo do Estado e irradiados pela Radio Sociedade Fluminense.

**OS PRESENTES**

Estiveram presentes ás reuniões os prefeitos: de Nictheroy, dr. Brandão Junior; de Petropolis, dr. Mario Cardoso de Miranda; de Friburgo, dr. Dante Laginestra; de Therezopolis, tenente Egon Prates; de Mangaratiba, dr. José Alves de Souza e Silva; de Angra dos Reis, dr. Antonio Galindo; de Cabo Frio, dr. Adolfo Berenger Junior; de Rezende, dr. José Ferraiolo; dr. Araujo Lima, representando o prefeito de Vassouras, dr. Edmundo Bernardes; de Cambucy, dr. Oscar Baptista da Silva.

Estiveram ainda presentes, como membros da conferencia, os srs.: Lourival Fontes, do Departamento Nacional de Propaganda; Georgino Avelino, director de Turismo e Propaganda do Districto Federal; Chagas Doria, do Touring Club; Bernardo Scheinkman, do Syndicato Empresas de Turismo; Sebastião Teixeira, dos Hoteis de Therezopolis; dr. Teixeira Brandão, da Estrada de Ferro Maricá; Jurandyr Pires Ferreira, Renato Diniz Hanriot e Paulo Alberto Rodrigues, representantes da Central do Brasil; Guilherme Welechi, da Exprinter; Henrique Pinto de Carvalho, da Associação Brasileira da Industria de Hoteis; Justino Lisboa, da Cantareira; J. Rey Alvarez, da Leopoldina Railway; José Camera, da Atlantic Refining Company; R. M. Ferreira e Charles G. Pavie, da Anglo Mexican Petroleum Co. Ltd.; Fausto Cardoso, da Companhia Texas; J. R. Parkinson, do Automovel Club; Almeida Britto, do Club Serrano Vassourense; Vitorio Falcone e Otelo Grechi, do Palace Hotel e Casino Palace Hotel de Petropolis; Tades Gracia Paula e Francisco D'Urso, do Centro Excursionista Brasileiro; commandante Armando Pinna, da Directoria de Caça e Pesca; E. S. d'Oliveira, da Wagons Lits, Cook; Alexandre Balbino, do Grande Hotel, de Petropolis; Manoel Barreiro Martinez, do Hotel Independencia, de Petropolis.

## Será hoje a mudança do gabinete do ministro interino do Trabalho para o novo predio

Está marcada para hoje a mudança do gabinete do ministro do Trabalho para o novo predio do Ministerio do Trabalho, onde já se acham funccionando a Secretaria de Estado e diversos outros serviços subordinados á pasta do Trabalho.

## A mudança do gabinete do ministro do Trabalho

**O MINISTRO NÃO DARA' AUDIENCIA NEM HOJE, NEM AMANHA**

Estando de mudança para o novo predio do Ministerio do Trabalho o gabinete do ministro, o sr. J. C. Vital, ministro interino, não dará audiencia nem hoje, nem amanhã. A partir de segunda-feira já o gabinete do titular do Trabalho estará funccionando no novo edificio.

## O ministro interino do Trabalho falou com o titular effectivo pelo telephone internacional

Pelo telephone internacional, o sr. João Carlos Vital, ministro interino do Trabalho, falou hontem com o sr. Waldemar Falcão, titular effectivo da pasta, que se encontra neste momento em Karlsbad.

## Parte amanhã para a Colombia o embaixador Caffery

Pelo "Brazilian Clipper" da linha internacional da Pan American Airways, parte amanhã, sabbado, para a Colombia, o sr. Jefferson Caffery, embaixador dos Estados Unidos no Brasil que vae em missão especial do governo do seu paiz para assistir a posse do presidente Santos no dia 7 de agosto proximo.

A partida do avião da estação da Panair no Aeroporto Santos Dumont está marcada para as 6,30 horas da manhã.

# Jackson de Figueiredo

## UMA PALESTRA DO SR. ARTHUR GASPAR VIANNA NO CIRCULO CATHOLICO

Sr. Arthur Gaspar Vianna

Fez, ha dias, o sr. Arthur Gaspar Vianna, no Circulo Catholico, uma interessante conferencia sobre a figura de Jackson de Figueiredo, revelando o que foi a vida desse combatente do catholicismo, com os seus exemplos que considera edificantes.

O conferencista se refere a uma serie de idéas esposadas por Jackson de Figueiredo, através das quaes surge uma visão segura de acontecimentos, em governos passados, e transformadas hoje em realidade.

Destacamos abaixo alguns topicos da palestra do sr. Arthur Gaspar Vianna.

"Em todo caso, Jackson reconhece que, á Republica paradoxalmente tem cabido refazer o que a Monarchia, por desgraça nossa, ousada e convicta só neste sentido, conseguiu quasi que completamente destruir: o senso da autoridade, o sentimento de respeito em face da lei, a consciencia de que o governo não é o inimigo, o perpetuo explorador, a ambição egoista realizada, mas uma expressão necessaria de ordem, que é condição essencial da sociedade e obscuro reflexo de eterna ordem em que move Deus todas as coisas".

Para defender e assegurar a autoridade, o bem politico immediato a ser conquistado definitivamente, Jackson chegou a imaginar a reacção de cima para baixo, sem obediencia á lei escripta, e com o desrespeito della propria.

Em 1925, quando o fermento revolucionario não tinha sido de todo extincto, dizia elle no seu artigo "Inactualidades actuaes":

"Resistir a revoluções, dominar revolucionarios, será em todos os tempos, obra de um homem forte, de um patriota, de um alliado emfim das forças espirituaes da nação. A obra de um verdadeiro estadista, porém e á altura da grande crise que atravessa o mundo, só poderá ser a que busque ferir o mal na sua raiz, que directamente se dirija contra a Revolução em si, nos seus methodos, nos seus dogmas, nas suas fórmas lithurgicas, tão ridiculas quanto perniciosas".

Pensava, entretanto, que a Constituição de 91, embora sem raizes historicas, poderia ser adaptada ás necessidades do momento, de accordo com o que a pratica tinha ensinado "por meio de uma interpretação autoritaria".

E arrematava o seu pensamento:

Ora, o que na verdade está a precisar o Brasil, é de um golpe revolucionario, do alto para baixo, isto é, em que o governo — que é, em ultima analyse, o Executivo — não só desaggregue a massa geral de politicoides immoraes e covardes, que pesa ha trinta annos sobre o paiz, como desfaça a propria trama de theoricismos constitucionaes, que protege essa mesma massa de immoralidade e covardia.

"Precisamos de um governo forte, são palavras de Jackson e, por isso mesmo, o menos complicado possivel. Elle pouco terá que lutar com organizações de caracter cultural, verdadeiramente dignas deste nome. O povo, a média geral da nossa cidadania, nada mais requer que socego e paz. O resto, o que periodicamente agita a nossa vida politica, é a onda do dinheiro, dos interesses estrangeiros alliada, na sua funesta actuação, aos bastardos da grei, aos metecos, judeus, de coração e espirito, que conquistaram dois ou tres dos nossos maiores centros urbanos e attender a taes interesses, respeitar a opinião dessa gente, e consentir na lenta destruição do caracter nacional".

O patriotismo de Jackson era um patriotismo de razão, espontaneo e limpido, impiedoso por vezes, mas fecundo e christão. Não era um sentimental nas suas attitudes publicas. O seu sentimentalismo reservado e intermitente, filho do seu temperamento e de sua grande sensibilidade, tinha entretanto esteio firme e guia seguro na sua vontade rude e no seu caracter".

# Maravilha de Bom Gosto Artistico e Paciencia

## UM ORIGINAL RETRATO DO PRESIDENTE GETULIO VARGAS NA EXPOSIÇÃO INTERNACIONAL DE NOVA YORK

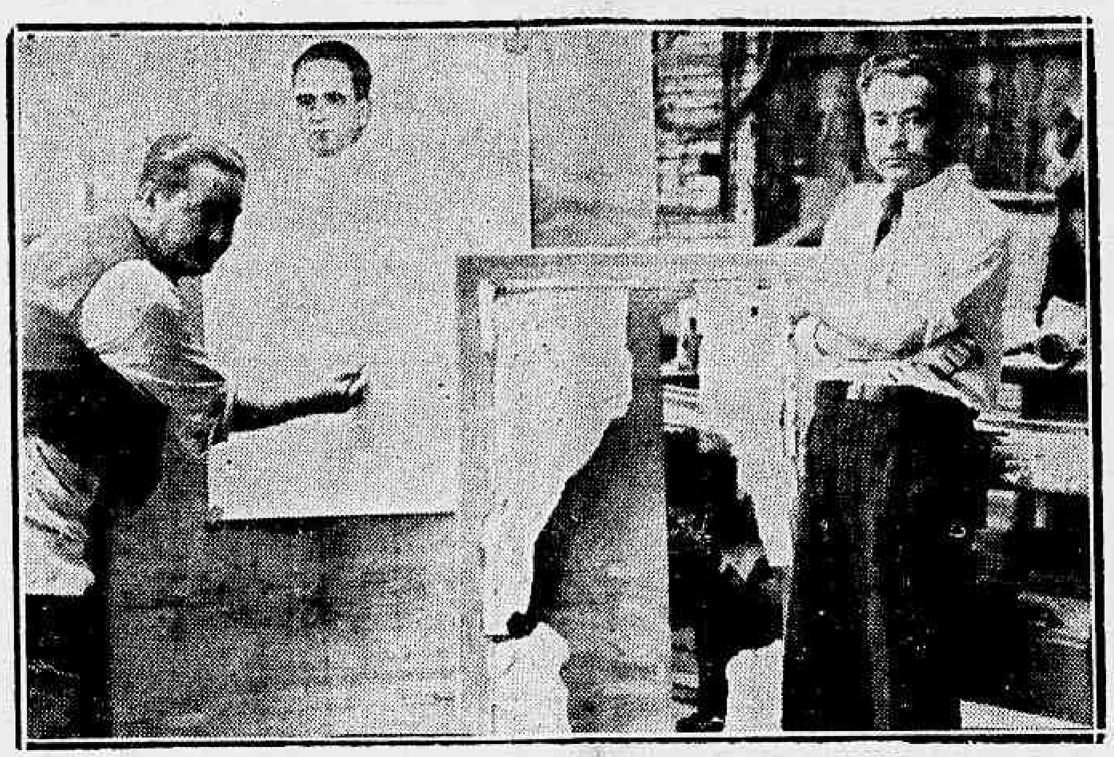

Os dois artistas posam, no seu atelier, para o DIARIO CARIO

O DIARIO CARIOCA já teve a opportunidade de se occupar da feliz iniciativa dos irmãos Tunnes que estão trabalhando activamente na confecção de um original retrato do sr. Getulio Vargas, que deverá figurar na Exposição Internacional de Nova York.

Hontem, tivemos o prazer de visitar o "atelier" dos dois talentosos artistas, surpreendendo-os na execução do artistico trabalho, todo elle feito com madeiras da nossa fertilissima flora. Gentilmente, os irmãos Tunnes falaram-nos:

— A nossa finalidade é prestar uma dupla homenagem ao Brasil, confeccionando com as lindas e valiosas madeiras nacionaes um artistico retrato do presidente Getulio Vargas. Como sabe o amigo, o Brasil é uma terra prodigiosa. A sua natureza, principalmente, offerece aspectos e riquezas que têm merecido louvores dos nossos visitantes. As madeiras, das mais raras e preciosas da flora nacional, foram reunidas com carinho para a confecção desse trabalho em que estamos empenhados. A America do Norte terá, na proxima Exposição Internacional de Nova York, occasião de, não só conhecer uma nova modalidade da arte brasileira, trabalho de paciencia, selecção e bom gosto — como tambem o de apreciar uma verdadeira synthese da nossa opulenta flora.

— E' o primeiro trabalho que fazem nesse genero?

— Não!! Já tivemos occasião de executar, entre outros, um retrato do dr. Antonio José de Almeida, quando presidente da Republica portugueza, trabalho esse que mereceu as mais elogiosas referencias da imprensa brasileira e lusitana.

— E sobre os detalhes deste quadro o que nos pode dizer?

— Conforme o amigo está vendo, o retrato do sr. Getulio Vargas terá dois metros de alto por um de largo. Nelle estão representadas todas as qualidades de madeiras nacionaes. Será, sem duvida, uma das mais interessantes attracções da Exposição Internacional de Nova York, cuja curiosidade pelas coisas e homens do Brasil é grande.

— Quando pensam terminar o quadro?

— Conforme já accentuamos, trata-se de um trabalho que requer muito tempo e bastante paciencia, na confecção do qual estão sendo empregadas quatrocentas e oitenta e sete qualidades de madeiras nacionaes, com as suas nuances e caracteristicas especiaes, como um mosaico maravilhoso em que se reflecte a variedade e a belleza da nossa natureza tropical. Esperamos, agora, concluir dentro de alguns mezes esse original e artistico quadro, no qual empregamos todas as nossas energias, no louvavel proposito de poder abrilhantar, com uma pequena parcella da nossa arte, o pavilhão do Brasil na grande nação americana.

Despedimo-nos dos irmãos Tunnes, dignos descendentes de Manoel Ferreira Tunnes, artista entalhador a quem devemos maravilhas, trazendo do seu trabalho, tão bem iniciado, a mais enthusiastica das impressões.

# A Visita do Capitão Faria Lemos a Botucatú

## COMO FOI RECEBIDO AHI O DIRECTOR GERAL DOS CORREIOS E TELEGRAPHOS

BOTUCATU', 27 (D. C.) — A imprensa local se refere carinhosamente á recepção que o capitão Faria Lemos teve na cidade quando da sua recente visita ali pondo em destaque as expressivas manifestações de sympathia de que foi alvo o director geral do Departamento dos Correios e Telegraphos. Altas autoridades locaes, o bispo diocesano frei Luiz Sant'Anna e batalhões de collegiaes, lá estavam no desembarque do illustre visitante. O sr. Edgard Borborema tambem estava lá, ao lado do jornalista Deodoro Pinheiro Machado. Apresentava a estação um aspecto festivo.

Ao assomar á janella do trem no momento do desembarque, o capitão Faria Lemos e a sua comitiva foram recebidos por uma salva de palmas. Em sua companhia vieram a sua exma. esposa, senhora d. Jandyra Faria Lemos, o sr. Carlos Luiz Taveira, director do gabinete do Departamento dos Correios e Telegraphos e outras pessoas.

Proseguem as homenagens sendo o capitão Faria Lemos recebido festivamente na Escola Normal da cidade, um dos estabelecimentos mais importantes do sul do Estado, e culminando aquellas em ser o illustre visitante considerado cidadão honorario de Botucatú. E' esse, pois o apreço que a cidade tem pela illustre autoridade federal.

Visitou, depois, o capitão Faria Lemos, a Directoria Regional, sendo recebido pelo director sr. Edgard Borborema e pelo pessoal administrativo. O director geral teve palavras de carinho ao esforço do pessoal da repartição que, embora reduzido, não mede esforços para que os serviços tenham eficiencia.

A' noite, as classes conservadoras offereceram um banquete ao director geral dos Correios e Telegraphos.

Capitão Faria Lemos, director geral dos Correios e Telegraphos

# Um renomado escriptor argentino visitará o Rio

Entre os passageiros illustres que nos traz o "Conte Grande", esperado amanhã no nosso porto, figura o dr. Enrique Telemaco Susini.

Jornalista e escriptor de grande renome na Argentina, seu paiz natal, o dr. Susini tem exercido cargos de relevo na administração portenha. Foi director do Instituto Bacteriologico Nacional de Hygiene, director theatral e cinematographico e fundador da grande estação radio-telegraphica Viaradiar".

Attendendo ao convite que lhe foi formulado pelo governo da Italia, o distincto viajante vae montar tres obras no Theatro Real de Roma. Sua viagem, porém, soffrerá ligeira interrupção. E' que o dr. Susini, desejando conhecer melhor a capital do Brasil, desembarcará no nosso porto, permanecendo entre nós durante alguns dias.

## A lei de promoções em caracter definitivo

O ministro da Guerra dirigiu ao presidente da Commissão de Promoções do Exercito, hontem, o seguinte aviso: "No intuito de se ter definitivamente uma lei de promoções do Exercito que satisfaça necessidades actuaes, essa commissão deverá apresentar até 31 de dezembro proximo, tendo em vista as observações colligadas até a presente data e sem modificar a estructura da lei em vigor, suggestões com o fim de melhoral-a."

## Encerra-se amanhã o I Salão Brasileiro de Propaganda

Tem despertado vivo interesse no nosso meio publicitario a esplendida iniciativa da Assocação Brasileira de Propaganda — I Salão Brasileiro de Propaganda.

A enorme affluencia de visitantes á séde da Associação Brasileira de Imprensa, onde se realiza esse importante certame, é um attestado eloquente do seu valor e da sua opportunidade, constituindo esse facto um incentivo para os seus organizadores, no sentido de promoverem outros de maiores projecções.

E' interessante salientar que não apenas os profissionaes de propaganda, mas tambem os principaes annunciantes do commercio e da industria, têm visitado essa exposição, o que demonstra cabalmente o seu magnifico successo.

A directoria da A. B. P., por nosso intermedio, communica aos interessados que o encerramento do Salão terá logar amanhã, improrogavelmente.

# O "Dia do Soldado"

## FIGURAS HISTORICAS DO PASSADO QUE SERÃO HOMENAGEADAS NO DIA 25 DE AGOSTO

Ao director da Directoria Provisoria das Armas, o ministro da Guerra, em data de hontem, endereçou o seguinte aviso: "No dia 25 de agosto proximo commemora-se o Dia do Soldado, data que, propositadamente, coincide com a do nascimento de Caxias. Nesse dia, nos annos anteriores, tem sido evocada, com toda justiça e como o devera ser a figura do glorioso duque.

Caxias

Torna-se, todavia, necessario, attendendo-se aos motivos determinantes dessa commemoração, sejam tambem homenageadas, naquella data, as demais figuras historicas do passado que, nas suas armas, serviços e noutros sectores de actividades, — no ensino, na technica, nos estados-maiores, nas commissões de caracter scientifico, na literatura militar, etc. — trabalharam com invulgar brilhantismo e efficiencia pela sua classe, salientando-a com excepcional destaque e assim se tornaram dignas da veneração, do conhecimento do Exercito".

## A data anniversaria do Asylo de Invalidos da Patria

Transcorre hoje o anniversario do Asylo dos Invalidos da Patria, situado na ilha do Bom Jesus, do qual é commandante o major Diogenes Anacleto Dias dos Santos.

Em commemoração a essa data, será rezada na tradicional capella da ilha, missa solenne, ás 8 horas e inaugurado o retrato do ministro Gaspar Dutra.

Haverá conducção especial, ás 7 1|2 horas no Retiro Saudoso, em frente ao portão principal do Hospital de São Sebastião.

# O 117º Anniversario da Independencia do Perú

## O banquete offerecido pelo embaixador Jorge Prado — Discursos trocados — Expressiva cerimonia na Escola Republica do Perú

O Perú festejou hontem o 117º anniversario da sua independencia. Commemorando o transcurso da grande data, realizou-se, á noite, no Hotel Gloria o banquete que o exmo. sr embaixador do Perú, dr. Jorge Prado, offereceu ao exmo. sr. ministro das Relações Exteriores, dr. Oswaldo Aranha, com a presença de todos os membros do Corpo Diplomatico das nações americanas que participarão em dezembro proximo do Congresso Pan-Americano de Lima.

Foram pronunciados, então, os seguintes discursos:

**DISCURSO DO EMBAIXADOR JORGE PRADO**

"Exmo. sr. ministro das Relações Exteriores, exmos. srs. embaixadores e ministros plenipotenciarios, senhores e senhoras:

No dia do anniversario nacional do Perú, por conseguinte na data mais solenne da sua historia, quiz offerecer a v. ex., sr. ministro, esta homenagem que significa o reconhecimento á sua eminente personalidade, um acto de notoria expressão da invariavel e sincera amizade que mantêm nossos governos estimulados pelo calor e pelo sentimento espontaneo de seus povos.

Coube-me, nos ultimos quatro annos, desempenhar aqui, duas missões diplomaticas, interrompidas apenas por um curto parenthesis de quando estive em minha patria. Assim, pude apreciar de perto quão fecunda tem sido a acção do Brasil em favor dos ideaes da solidariedade continental, que acabam de exteriorizar-se uma vez a mais nas gestões realizadas para conseguir a paz, que poz termo á contenda de duas nações irmãs, restabelecendo o seu vinculo fraternal.

Coube a v. ex. desempenhar um papel saliente na etapa definitiva do grande processo. V. ex. encarnou brilhantemente a nobre tradição da politica do Brasil mantendo e affirmando a linha recta seguida por seus eminentes antecessores, alguns dos quaes temos aqui honrando esta mesa.

Acha-se v. ex., sr. ministro, á frente da Chancellaria brasileira num momento de expectativa da historia da America. Seu espirito, temperado na arena politica, onde adquiriu tão elevada e merecida representação como homem publico de primeiro plano, encontra hoje, novos horizontes para expandir-se, fóra do campo em que v. ex. formou seu caracter e obteve a victoria, na realização de outros designios mais vastos, na culminancia de outros empenhos que se estendem aos interesses supremos dos Estados.

General Benevides, presidente da Republica do Perú

Nesse particular, vi-o trabalhar recentemente, verificando como testemunha de presença sua devoção ao ideal americano para impulsional-o e defendel-o. Ha de abrir-se bem depressa outro raio de acção em que v. ex. possa desenvolver fecundamente esse ideal. No fim deste anno reunir-se-á na capital do Perú' a grande Conferencia Pan-Americana, na qual as nações deste hemispherio, em plena paz, sem sombras que as perturbem, irão contemplar juntas, por intermedio dos seus mais illustres representantes, as questões fundamentaes que os preoccupam nesses momentos atormentados da humanidade, para procurar melhores normas de vida, das quaes surja a nova consciencia juridica que regule seus destinos futuros e sua marcha serena pelo caminho da liberdade e da união.

Sr. ministro:

Pela realização desse anhelo americano formulo meus votos e lhe apresento os meus muitos sinceros pelo maior exito da importante gestão que v. ex. desenvolve na alta direcção do Ministerio que orienta as relações internacionaes deste grande paiz.

Brindo pois, a v. ex. e á sua distincta esposa. Brindo, de uma maneira muito especial, ao illustre presidente da Republica. E brindo, senhores e senhoras pedindo a todos que o façam de pé, ao Brasil".

**DISCURSO DO MINISTRO OSWALDO ARANHA**

"Exmo. sr. embaixador Jorge Prado, exmos. srs. embaixadores e ministros plenipotenciarios minhas senhoras, meus senhores:

A honra que v. ex. me confere nesta homenagem, escolhendo para ella o dia maior da historia do seu paiz, é tão significativa e excepcional que não ouso agradecel-o em meu nome, mas no do Brasil.

A data de hoje, de expressão nacional para o Peru', é um grande dia continental.

A civilização peru'ana, que ainda exalta a admiração ao contemplarmos as suas proprias ruinas, sobrepondo-se ao tempo, é uma das mais nobres e gratas recordações na memoria dos povos americanos.

A independencia peru'ana, quasi gemea da brasileira, veio em 28 de julho de 1821 para integrar na familia da America, aquelle povo, que, talvez, para a experiencia da liberdade, trazia por um estranho capricho do destino, o exemplo do martyrio depois da fama do esplendor.

A Republica veio confirmar esse passado, mostrando a vocação civica dos peruanos pela renovação do seu povo, pelo engrandecimento de sua civilização, pelo seu amôr aos nobres ideaes que asseguram ao homem a liberdade e aos povos a paz e a justiça.

O Brasil, como bom vizinho e melhor amigo, acompanhou a evolução da vida peruana como se fôra a de um irmão querido dentro de uma grande familia.

V. ex. occupa, um dos logares de maior relevo na vida politica e diplomatica do seu paiz. Embaixador no Brasil conquistou uma posição grata aos brasileiros, não só pela fidalguia do seu trato, que revela o diplomata de escol, como pelo profundo conhecimento das questões americanas, qualidades essas que sua autoridade politica e privilegiada intelligencia dão relevo especial.

Esses attributos destacados da personalidade de v. ex. muito têm contribuido para o bom exito do trabalho de confraternização inter-americana, no qual o Peru', como o Brasil, estão e estarão sempre juntos, igualmente empenhados.

Vivemos em uma época que

(Continua na 8ª pag.)

# O desconto em folha na Prefeitura

## O PREFEITO HENRIQUE DODSWORTH LEVARA' A' SANCÇÃO DO CHEFE DA NAÇÃO O PROJECTO RESTABELECENDO-O

O secretario das Finanças da Municipalidade, sr. Lino de Sá Pereira, tem elaborado um projecto para ser sanccionado pelo chefe do governo, restabelecendo a cobrança das consignações em folha do funccionalismo da Prefeitura.

Este projecto será levado, por estes dias, ao sr. Getulio Vargas, pelo prefeito Henrique Dodsworth, de maneira que os pagamentos de vencimentos do corrente mez, já se enquadrem nos seus dispositivos.

# Euclydes da Cunha

## AS SOLENNIDADES QUE SERÃO REALIZADAS EM SÃO JOSE' DO RIO PARDO PARA COMMEMORAR MAIS UM ANNIVERSARIO DE SUA MORTE

Euclydes da Cunha

S. PAULO, 28 — Em 15 de agosto, em S. José do Rio Pardo serão realizadas varias solennidades para commemorar mais um anniversario da morte de Euclydes da Cunha. Afim de participar das solennidades, seguirão para áquella cidade, antigos moradores de São José do Rio Pardo, residentes nesta capital. Com os excursionistas viajarão os srs. Francisco Patti, director do Departamento de Cultura; Waldomiro Silveira, representante da Academia Paulista de Letras e Francisco Venancio, do Gremio "Euclydes da Cunha" do Rio de Janeiro. — (A. N.).

## "Adoravel"

O sr. Willy Reissvitz, fabricante dos vinhos marca "Adoravel" teve a gentileza de nos offerecer algumas amostras dos vinhos de seu fabrico. Constatamos, depois de proval-os serem realmente o que ha de melhor no genero pois não fazem a menor differença dos que importamos do estrangeiro.

## Para Porto Alegre o general Marcellino Ferreira e Silva

Afim de reassumir o commando de sua Brigada, sediada em Porto Alegre, está de partida para o R. G. do Sul, o general João Marcellino Ferreira e Silva, que hontem se apresentou as altas autoridades militares.

# NOTICIAS DO ESTADO DO RIO

**A INAUGURAÇÃO DO DISPENSARIO DE TUBERCULOSOS DE NOVA FRIBURGO**

Realiza-se amanhã, 30, em Nova Friburgo, a cerimonia da inauguração do Dispensario de Tuberculosos, mandado construir recentemente pelo Departamento de Saude Publica do Estado do Rio. Por essa occasião será tambem lançada a pedra fundamental do Centro de Saude, parte do plano sanitario iniciado pelo dr. Mario Pinotti, director do Departamento.

**O GOVERNO QUER INSTRUIR OS CRIADORES FLUMINENSES**

O interventor Ernani do Amaral Peixoto acaba de adquirir grande numero de exemplares do "Manual Pratico de Veterinaria", interessante trabalho do sr. Alberto Dumans, auxiliar de veterinaria da Secretaria de Agricultura do Estado. Esse livro é eminentemente pratico, de utilidade diaria para todos quantos tenham criação, dahi a opportunidade da acquisição feita pelo chefe do Governo Estadual, que visa, distribuindo gratuitamente o trabalho do senhor Alberto Dumans, fornecer aos criadores conhecimentos de applicação immediata, de grande alcance para a sanidade dos rebanhos.

**VERBA PARA PREDIO ESCOLAR**

Em officio dirigido ao prefeito de Valença, o dr. Mario Alves, director do Departamento de Administração dos Municipios, communicou-lhe que o senhor interventor federal exarou o seguinte despacho no processo em que foi solicitada a applicação da verba de 80:000$000, na construcção de um predio para Grupo Escolar: "Concordo com o suggerido quanto á construcção do grupo escolar em Angra dos Reis. O orçamento do proximo anno consignará verba para a construcção de novos predios e, então, será attendida a cidade de Valença".

## Contratados os professores para os cursos nocturnos

O dr. Paulo de Assis Ribeiro, secretario geral de Educação e Cultura, devidamente autorizado pelo prefeito Henrique Dodsworth, contratou, por acto de hontem, cento e vinte professores para leccionar nos Cursos de Continuação e Aperfeiçoamento da Directoria de Educação de Adultos e Diffusão Cultural.

## O dia de hontem na Agricultura

O ministro Fernando Costa recebeu, hontem, em seu gabinete, as seguintes pessoas: professor Girolano Azzi; Mario Telles, director do D. N. P. A.; dr. Lauro Montenegro, secretario da Agricultura da Parahyba; dr. José de Oliveira Marques, director do S. I. R. G.; dr. Gastão de Faria, director do Serviço de Fomento da Producção Vegetal; dr. João Mauricio, director do Serviço de Plantas Texteis; dr. José Hasselmann, director do Instituto de Chimica; dr. Omar Vianna; dr. Alvaro Simões Lopes; dr. Solano da Cunha, director de Contabilidade; dr. Mendes da Fonseca, director do Instituto de Fruticultura; dr. Henrique Villaboim; dr. Arhur Torres Filho, director da D. O. D. P.; dr. Blanc de Freitas, director do Pessoal; dr. Carlos Duarte, director do D. N. P. V.; e dr. Alexandre Herculano de Andrade, representante do governo do Pará.

# Uma Administração Victoriosa

## Nictheroy Será Remodelada -- Rêde de Esgotos Absolutamente Nova -- Uma Avenida Que Será Uma das Mais Bonitas e Maiores da America do Sul -- Como Falou ao *Diario Carioca*, Sobre os Empreendimentos de Sua Administração, o Prefeito Dr. Brandão Junior

## *O Elogio do Governo Dynamico do Interventor Ernani do Amaral Peixoto*

O commandante Ernani do Amaral Peixoto, com o alto senso de selecção que tanto o distingue, entregou a Prefeitura de Nictheroy ao espirito illustre do dr. Brandão Junior, figura das mais expressivas da vida fluminense.

A escolha, como é notorio, ecoôu de maneira a mais expressiva em todos os angulos da capital fluminense, onde o dr. Brandão Junior soube, a golpes de talento e de uma actividade productiva e correcta, em pról das coisas fluminenses, tornar-se personalidade do mais destacado plano social e politico.

Desde que assumiu o alto posto, aonde o levaram a confiança e o criterio administrativo do chefe do governo fluminense, o dr. Brandão Junior lançou-se ao trabalho de soerguer os negocios da Municipalidade do marasmo estranho em que jaziam. Não o preoccuparam assumptos outros que não aquelles que dissessem respeito com a vida administrativa da cidade que lhe coube nortear. Dessa boa norma resultou, de prompto, um surto de trabalho coordenador e envolvente; constructivo e efficiente, logo notado por todos quantos habitam a formosa e esplendida capital fluminente. Voltaram-se, então, para a personalidade marcante do chefe da municipalidade de Nictheroy todos os olhares e todas as attenções.

Nas ruas, nos cafés, nas reuniões sociaes, passou-se a ouvir o murmurio espontaneo do povo a proclamar que, afinal, a capital do Estado ganhára um administrador capaz, cheio do desejo de trabalhar, de construir, de fazer-se digno da confiança e dos applausos dos nictheroyenses.

**DIARIO CARIOCA**, attentando no esforço do dr. Brandão Junior, e na sympathia com que delle se occupam todos os municipes, procurou-o hontem, no intuito de ouvil-o discorrer sobre os trabalhos de sua administração.

Accessivel, solicito, o prefeito de Nictheroy promptamente attendeu ao nosso redactor. Disse de inicio que o serviço o empolgava, dahi o motivo de jámais ter dito, ao povo de sua terra, dos objectivos que o animam á frente da Prefeitura e dos serviços que ahi deverá proceder. Reconhecia, aliás, a necessidade de dirigir-se aos nictheroyenses, que tanto o vêm prestigiando, cooperando, de maneira singular, na boa marcha de sua administração. E nenhum jornal mais credenciado para isso, affirmou o dynamico prefeito, que o **DIARIO CARIOCA**, tão amigo das coisas fluminenses e de seus homens publicos. Estava, pois, ao nosso dispor.

### Hospital de Prompto Soccorro

Como soubessemos estar por poucos dias o inicio das obras do Hospital de Prompto Soccorro, objectivo immediato da administração municipal, pedimos ao dr. Brandão Junior nos dissésse algo a respeito.

A resposta do prefeito foi immediata:

— "Realmente — e disso me envaideço com bastante razão — um dos meus primeiros cuidados foi entregar a um technico a incumbencia de estudar a construcção de um modernissimo Hospital de Prompto Soccorro, e de postos a altura das necessidades da capital fluminense. O escolhido foi o dr. Borgeth, medico cuja competencia no assumpto é por demais conhecida e que depressa se desincumbiu da missão que lhe fôra confiada, formando os elementos precisos á elaboração dos projectos. Com igual zêlo e solicitude agiu a Directoria de Obras da Prefeitura, tanto que as construcções serão iniciadas nos primeiros dias de agosto proximo.

Para a localização de um dos postos que serão erguidos em differentes pontos da cidade, já providenciei a compra de terrenos no populoso bairro do Barreto, o que importa dizer que o proletariado alli radicado, assás numeroso terá assistencia medica efficiente e immediata.

Essas construcções — disse-nos o illustre prefeito nictheroyense — obedecerão á orientação do dr. Borgeth, attestado seguro de que o municipio terá um serviço modelar e completo de Prompto Soccorro".

Voltando suas vistas para o problema social de tanta relevancia, como seja o de assistencia medico-hospitalar, o dr. Brandão Junior dá mostras de seus altos propositos de attender os municipes em todas suas maiores e ingentes necessidades.

### Serviço de vigilancia

Como falassemos sobre o problema de vigilancia da cidade, o prefeito, sempre solicito assim se externou sobre o assumpto:

— "A necessidade de um melhor serviço de vigilancia para a cidade, principalmente nocturna, levou a administração a criar a Guarda Municipal, corporação que vem prestando, com zêlo e disciplina, assignalados serviços á cidade cooperando assim, efficientemente, com a Policia Civil, na tarefa de proteger os lares dos nictheroyenses.

Uma vista do Canto do Rio em Icaray

O prefeito dr. Brandão Junior falando ao nosso redactor

Tenho certeza que esse serviço da Municipalidade teve esplendida repercussão no seio da laboriosa população desta cidade, que vê, assim, reaffirmado o nosso sincero desejo de attender-lhe sempre ás justissimas aspirações. A cidade carecia, innegavelmente, de possuir sua Guarda Municipal. E ahi a tem, concluiu nosso entrevistado.

### Melhoramentos para a cidade

Sabiamos que, apesar da carencia de recursos financeiros, a administração do prefeito Brandão Junior lançou-se á tarefa de embellezar Nictheroy, dando inicio a uma série de melhoramentos por demais necessarios á cidade. Pedimos, pois, ao prefeito Brandão Junior que nos dissésse alguma coisa a respeito e s. ex. assim nos respondeu:

— "A administração, não obstante a situação financeira da Prefeitura, tendo em vista o orçamento para o corrente exercicio que accusa um deficit de 4 mil e poucos contos, traçou-se um plano de trabalhos dignos de nota. Já realizámos, até hoje, obras de indiscutivel valor em differentes pontos da cidade. Destaco, dentre ellas, a conclusão do mercado cujo inicio de construcção já datava de tres annos, mais ou menos; o caes do Sacco de São Francisco, numa extensão de 600 metros, obra essa reclamada de ha muito, pois se trata de um local encantador, preferido não só pelos turistas mas, tambem, pela população da cidade, que o elegeu seu ponto predilecto.

As obras, como é facil verificar, deram feição diversa ao logar, já pelo passeio que tem em toda sua extensão 3 metros e meio de largura; como pela magnifica arborização de palmeiras e accacias, e, sobretudo, pelo novo systema de illuminação, que foi augmentada com fócos centraes obedecendo á technica moderna adoptada nas grandes metropoles.

A 31 do corrente — proseguiu o prefeito Brandão Junior — dar-se-á a inauguração dessa obra, sem favor, grandiosa, com um programma de festas que é outra homenagem da Prefeitura aos seus municipes. Haverá nesse dia uma regata com a participação de todos os clubs desta e da vizinha capital, tendo a Prefeitura instituido um trophéo denominado "Prefeitura Municipal de Nictheroy". Este trophéo será disputado em provas que se realizarão annualmente, no Sacco de São Francisco. Seu possuidor será o club que se victoriar tres annos consecutivos".

### Estimulando as praticas sportivas

Como enaltecessemos o interesse do prefeito pelos sports, o dr. Brandão Junior assim nos respondeu:

— "Considero um dever da Municipalidade incentivar a pratica das competições sportivo-educacionaes. Ainda agora, após entendimento havido entre o dr. Claudino Victor, operoso presidente do Club de Regatas Icarahy, com a Prefeitura, resultou a inclusão, no Codigo de Remo da Liga de uma regata annual no Sacco de São Francisco. Igual interesse demonstro com minha cooperação em pról do bom exito do Campeonato Fluminense de Foot-ball; de basket-ball; wolley-ball; tennis; afóra outras modalidades sportivas como sejam hipismo, pugilismo e etc."

### Trafego e calçamento

Respondendo á nossa pergunta sobre o trafego em Nictheroy e a necessidade de melhor calçamento para algumas ruas da capital fluminense o prefeito assim nos respondeu:

— "Não se descura a minha administração desses dois importantes problemas. Ainda agora a Prefeitura vem de proceder ao calçamento de uma das alas da Avenida Jansen de Mello, que tem a extensão aproximadamente de dois kilometros, com 38 metros de largura. Este serviço veio descongestionar o trafego para os vehiculos que se dirigem para Neves, Barreto, Fonseca e municipios vizinhos; — trajecto que antes, com difficuldade, se fazia obrigatoriamente, pela rua São Lourenço, de poucas dimensões.

Se, no emtanto, a Municipalidade não ataca com maior vigôr e amplitude do calçamento a outras tantas arterias da cidade, explica-se pelo facto de estarmos sériamente empenhados na remodelação completa da rêde de esgotos e extensão da mesma, serviço de muita importancia e indiscutivel valia para a cidade. Os estudos e projectos foram confiados a competencia tantas vezes comprovada do engenheiro dr. Saturnino de Britto, conforme contrato com elle firmado em dias do mez passado. Innegavelmente a remodelação do serviço de esgotos é aquillo que de mais util a minha administração poderia prestar a Nictheroy, attendendo-se a precariedade do serviço actual, absolutamente vexatorio para uma cidade do nivel de Nictheroy, cuja população bem merece o esforço que o trabalho remodelador, a iniciar-se breve, representa para a Municipalidade. Obra dispendiosa e sem apparencia — ao contrario dos serviços de calçamento — a ella porém se lança minha administração, certissima de que terá os applausos de toda a população nictheroyense.

Se hoje surgem reclamações, devido ao facto de relegarmos a segundo plano os trabalhos de calçamento das ruas; amanhã, tenho certeza, será feita justiça a Municipalidade, com a estructura magnifica dessa obra indispensavel á hygiene da cidade, isto é, o saneamento de toda gléba nictheroyense".

### Planta cadastral da cidade

Sabiamos que quando de sua passagem, em 1936, pelo cargo que óra torna a occupar, o sr. Brandão Junior havia dado inicio ao levantamento da planta cadastral da cidade, trabalho esse que soffreu certa paralysação pelos prefeitos que o succederam. Perguntamos, por isso, ao nosso entrevistado, sobre tal serviço e a resposta do prefeito nictheroyense foi immediata:

— "Logo que voltei ao cargo de prefeito, tratei promptamente de actival-o, estando esse importante serviço já em vias de conclusão. Admiro-me sobremodo como trabalho de tamanha expressão poude escapar aos demais prefeitos, muitos delles engenheiros, e que, por isso mesmo, não deveriam relegal-o, como realmente o fizeram, a plano inferior. A mim, bacharel em Direito que sou, não escapou absolutamente a imperiosa necessidade que era a planta cadastral da cidade, agora felizmente quasi concluida".

### Urbanização da cidade

Sempre solicito, o prefeito Brandão Junior falou-nos a seguir sobre a organização de um plano de urbanização da cidade. Disse-nos o dynamico administrador ter já designado varios engenheiros, que já têm bastante adiantados os estudos a respeito do arrojado empreendimento, devendo dentro de poucos dias lhe chegarem ás mãos os planos elaborados.

A certa altura de sua explanação sobre o projecto que será ponto capital de sua proficua administração, o dr. Brandão Junior disse-nos o seguinte:

— "Um dos pontos importantes do plano de urbanização da cidade será a construcção de uma grande avenida, á beira-mar, que, tendo inicio na Amarração, irá terminar em Jurujuba, com uma extensão portanto de cerca de 16 kilometros. Para sua construcção far-se-á o desmonte necessario dos morros do Gragoatá e Bôa Viagem. Tanto por sua extensão, como pelo traçado, que obedecerá aos dictames da technica moderna, essa avenida será uma das mais importantes de toda America do Sul.

Certo os pessimistas; os que desconhecem o que seja desejo de trabalhar e ser util á nossa terra. duvidarão do exito dessa iniciativa da Municipalidade. O futuro, porém, dirá mais eloquentemente de tudo quanto estamos decididos a fazer pelo embellezamento desta esplendida terra de Ararigboia".

### O ensino no Municipio

Não menos intensa e productiva tem sido a actuação do chefe da Municipalidade nictheroyense em pról do incremento do ensino. Aliás, em todo o Estado do Rio o ensino é olhado com especial attenção. Haja visto a victoria da terra de Nilo Peçanha, conseguindo a bandeira offerecida pela Cruzada Nacional de Educação, por ter inaugurado o maior numero de escolas no dia 13 de maio.

### As finanças do Municipio

Sector onde o senso de correcto administrador do prefeito Brandão Junior melhor se affirma graças ás seguras directrizes que adoptou desde sua posse no alto cargo, — a parte financeira da Prefeitura basta para fazer o elogio de sua administração. Não houve accrescimo de impostos. Apenas o serviço arrecadador foi reformado e, hoje, melhor conduzido, com eficiencia e honestidade, põe em plano destacado a vontade ferrea do novo prefeito.

Explicando-nos as razões porque o serviço arrecadador já cobriu de muito, no primeiro semestre, a cifra attingida em igual periodo; do anno anterior, disse-nos o dr. Brandão Junior:

— "A administração conquistou a confiança de todas as classes. Dahi ter a arrecadação relativa ao primeiro semestre se elevado a mais da metade da receita orçada, de vez que attingiu a somma de 7.500:000$000.

Esse magnifico resultado é devido em grande parte á bôa vontade que têm tido os contribuintes para com a actual administração muito especialmente a Associação Commercial, que tem prestado valiosa collaboração, e a União dos Proprietarios, que, por intermedio de sua directoria, propôz a criação do imposto de calçamento. Tudo isso, aliás, é um reflexo altamente expressivo da confiança que, mercê de uma actuação honesta e bem clara, minha administração soube conquistar no conceito de todos os municipes.

Sem majoração e sem a criação de novos impostos, só mesmo um perfeito apparelhamento do orgão arrecadador, alliado áquella bôa vontade dos senhores contribuintes, de que já falei, poderia operar esse surto de trabalho e de progresso.

Máo grado o deficit previsto no orçamento vigente, todas as contas da Prefeitura vêm sendo pagas rigorosamente em dia, sendo grande parte das mesmas feitas á vista. O operariado e o funccionalismo do municipio são pagos, tambem, nas épocas proprias.

Devo dizer ainda — continuou o dr. Brandão Junior — que apesar da compressão da despesa, no sentido de ser conseguido o equilibrio orçamentario, não temos vacillações em attender a tudo aquillo que represente uma necessidade da terra nictheroyense.

Como vê, meu caro jornalista, a administração municipal trabalha, inspirada nos mesmos altos e patrioticos propositos que animam o interventor Ernani do Amaral Peixoto, homem realizador, percuciente, dynamico, que vem realizando no Estado do Rio uma grande e inconfundivel obra enfrentando resoluto todos os problemas importantes que carecem de estudo e de solução rapida. Sob seu governo as finanças fluminenses se reerguem, e se pratica a mais completa obra de assistencia social que os fluminenses ha muito desejavam e mereciam. Um exemplo temos nós na criação de postos de saude em todos os municipios, inclusive um em Nictheroy, já em adiantada construcção. E, dentro em breve, deverão ser iniciados os trabalhos de construcção do Hospital de Clinica. Obra de vulto incalculavel e capaz, por si só, de consagrar o seu governo, já applaudido e louvado por todo o povo fluminense".

Tinhamos ouvido tudo quanto desejavamos ouvir do illustre e laborioso prefeito de Nictheroy. Agradecemos, então sua admiravel solicitude para com o **DIARIO CARIOCA** e, após um aperto de mão, rumamos para a redacção, ansiosos por redigir tão precisos informes e transmittil-os, depois, ao nosso grande publico e, em especial, aos habitantes da formosa e garrida Nictheroy.

# "LAMPEÃO" FOI MORTO!

(Conclusão da 1ª. pagina)

tra os lares e a propriedade. Matava "pelo prazer de ver a quéda".

Finalmente, segundo as informações transmittidas de Alagôas, o bandido pereceu em combate, juntamente com mais dez capangas do seu bando. A luta se travou proximo á fronteira de Sergipe, no municipio de Sant'Anna do Ipanema, entre o grupo de cangaceiros e a policia de Alagôas.

O DIARIO CARIOCA procurou apurar a veracidade da informação. Nesse sentido, um nosso companheiro falou ao interventor de Sergipe, que se encontra nesta capital. O sr. Eronildes de Carvalho nos informou que não recebera qualquer noticia do seu Estado sobre o assumpto.

**COMO SE DEU O COMBATE**

MACEIO', 28 — Um facto da maior sensação acaba de ser divulgado, aqui, hoje. Noticia-se — e essa noticia tem confirmação nos meios officiaes — que a columna volante, commandada pelo tenente Bezerra, da Policia Militar deste Estado, e que, no sertão empenhava-se na caça aos bandoleiros, surpreendeu no local denominado Angico, no municipio de Porto da Folha, em Sergipe, o grupo de cabras chefiados pelo famoso Lampeão.

A columna volante empenhou-se em forte tiroteio com o grupo de bandidos. Após a refrega, os soldados da policia avançaram sobre o campo inimigo. Fuzilaram todos, e entre os mortos estava "Lampeão", que foi immediatamente reconhecido. O tenente Bezerra, o aspirante Ferreira e o cabo Aniceto, autores da extraordinaria façanha, trataram logo de communicar o facto sensacional ás autoridades estaduaes e providenciaram tambem para a remoção dos cadaveres. — (A. N.)

**CONFIRMADA A MORTE DE "LAMPEÃO"**

MACEIO', 28 — Está confirmada a morte de "Lampeão". O rei do cangaço estava localizado com mais dez bandidos na Fazenda de Angicos, em Sergipe, e foram todos elles, ahi, surprehendidos pela columna volante, commandada pelo tenente Bezerra, da policia deste Estado. Após forte tiroteio, os soldados da columna investiram contra os bandidos, já desarvorados pela surpresa e violencia do ataque, matando-os. Entre os mortos, encontrou-se tambem a amante de "Lampeão". Os cadaveres foram transportados para Piranhas, neste Estado. — (A. N.)

**O REFUGIO DE "LAMPEÃO"**

MACEIO', 28 — "Lampeão" e seus bandidos estavam refugiados, desde algum tempo, no municipio de Porto da Folha. E' verdade que se ignorava o local exacto onde se acoitavam o rei do cangaço e seus sequazes. O municipio de Porto da Folha é um municipio grande e ribeirinho. Os bandidos costumavam procural-o, após suas travessias pelo sertão nordestino, como um refugio para descanso, e tambem para desviar a attenção da policia estadual. Surpreendidos, não resistiram á violencia do ataque. Não houve tempo para preparar a fuga, como era de habito fazerem sempre que tinham que enfrentar as columnas volantes, na sua caça ha annos e sem resultado, justamente pela circumstancia de não terem segredos para os bandoleiros os meandros do sertão.

Desta vez, porém, o ataque foi bem dirigido. O tenente Bezerra tomou todas as providencias necessarias afim de impedir a fuga envolvendo o local num circulo de fogo. Os bandidos procuraram retroceder, mas foram rechassados pelos soldados, que sobre elles investiram de todos os lados.

**COMO REPERCUTIU A NOTICIA EM MACEIO'**

MACEIO', 28 — A noticia da morte de Lampeão foi recebida, aqui, com enorme satisfação e interesse. O famoso bandoleiro, contra quem foram inuteis, no curso dos ultimos annos, as forças de todos os Estados do nordeste, sem nenhum exito para sua captura ou morte, era o terror dos sertões. Seu nome chegou mesmo a transpor as fronteiras do paiz, tornando-se conhecido lá fóra pela photographia e através de reportagens de sensação.

A historia desse cangaceiro não ha quem não a conheça. E' um typo, que sobre os seus antecessores se avantajou pelo numero de seus crimes. As suas façanhas arrepiavam, e já eram contadas em livros. Os fazendeiros tinham-lhe medo, e alguns até para se livrarem dos instinctos do bandido, fizeram-se seus amigos, e o acolhiam em casa, cumulavam-lhe de gentilezas e favoreciam como podiam a sua empresa sinistra. No sertão, era voz corrente que a Policia não pegava nunca "Lampeão", porque "Lampeão" era protegido dos poderosos dos logares por onde costumava passar. O seu grupo, ultimamente, estava bastante reduzido.

Em varias occasiões, empenhando-se em luta com as columnas-volantes, alguns de seus componentes ficavam por terra e outros eram capturados e levados para as prisões.

A estrella do bandoleiro apagava-se. De uma feita, e não faz muito tempo — "Lampeão" foi ferido num pé, numa dessas habituaes escaramuças entre os de seu bando e a policia.

Doutra feita, e foi caso mais recente, annunciaram a sua prisão. Fôra apenas, uma precipitação. A columna quasi o alcançára, e por um triz elle escapou. Escapava sempre, porque ninguem como elle conhecia todos os caminhos do sertão, e ninguem como elle era tão ardiloso e felino. "Lampeão" tinha um olho vasado. Quando saía para suas tragicas aventuras — para o roubo e para o assassinio, — paramentava-se todo. Punha a cartucheira, que, dizem os que com elle privaram, era ornejada de ouro. A bandoleira do seu fuzil tambem era ornamentada de moedas de ouro e prata. Usava um lenço de seda no pescoço e gostava immenso de posar para os photographos. Explica-se, assim, como pôude, recentemente, um cinematographista apanhar aspectos no acampamento privado do bandido, fazendo um film, que teve depois sua exhibição prohibida.

Qualquer homem, que era designado para ir em seu encalço, sabia que especie de homem iria defrontar. Toda cautela era pouca. Muitos fracassaram e desistiram. Dahi o relevo excepcional que assume a façanha do tenente Bezerra, livrando o sertão nordestino do peor dos seus males e do mais desalmado e feroz de seus homens. — (A. N.)

# Mais Um Navio Britannico Bombardeado

## AVIÕES NACIONALISTAS LANÇARAM CEM BOMBAS NO PORTO DE VALENCIA CAUSANDO AVARIAS NO "KELLWYN"

### Ferido um official de bordo

VALENCIA, 28 — Diversos grupos de aviões nacionalistas deixaram cair cem bombas nas proximidades do porto desta cidade causando importantes avarias ao navio britannico "Kellwyn". Em consequencia do bombardeio, morreram pelo menos quinze pessoas ao longo do cáes, entre as quaes o observador destacado no navio sinistrado, de nacionalidade dinamarqueza, segundo se acredita. Dois tripulantes do "Kellwyn" ficaram gravemente feridos. Um official de bordo soffreu ferimentos leves.

As avarias do "Kellwyn" comprehendem um rombo na linha de fluctuação, outro de quatro metros no portaló. Uma bomba attingiu uma pilha de saccos de feijão espalhando o cereal sobre uma vasta extensão do deposito.

Sabe-se agora que o observador morto em consequencia da explosão de bombas nacionalistas a bordo do "Kellwyn" é o dinamarquez Albert Moyel que foi victimado quando corria procurando um refugio.

O correspondente da United Press trepou pelo portaló parcialmente destruido e encontrou no tombadilho o chefe das machinas Glen Jenking, tomando banho para tirar a fumaça preta que cobria seu corpo. Jenking escapara illeso. Tambem encontrou o official Elwin Evans com quatro ferimentos no rosto, pescoço e peito, com a camisa coberta de sangue. Evans declarou que quando as bombas começaram a cair por toda parte correu na direcção do portaló entre nuvens de fumaça e o estrondo das explosões. Atraz seguia o chinez Liu-Fung-Yu ajudante da cozinha. Caiu de costas sobre o convez precisamente quando explodia uma bomba a tres metros de distancia do navio victimando o observador, o chinez e diversas outras pessoas que se achavam no cáes, emquanto muitas outras ficaram gravemente feridas. A bordo tambem receberam ferimentos diversas pessoas, entre as quaes um marinheiro allemão que pediu que seu nome não fosse revelado.

Um estivador que ficou ferido provavelmente já morreu, visto ter perdido o estomago. — (U. P.)

# HITLER ANSIOSO POR VER SOLUCIONADO O PROBLEMA DOS SUDETOS

(Conclusão da 1ª. pagina)

Todas estas circumstancias indicam portanto, que a politica externa do Reich permanecerá no futuro proximo quasi integralmente focalizada sobre a questão dos "sudetos", relegando para segundo plano, tudo quanto se relacione com o pacto aereo anglo-germanico. Accresce que a limitação das forças aereas não constitue um problema de solução tão facil como o que se relaciona com as forças navaes.

Emquanto que os effectivos navaes são susceptiveis de uma limitação quantitativa, como determina o accôrdo anglo-germanico em vigencia, o mesmo processo está longe de poder ser applicado ás forças no ar, porque, tratando-se da chamada "quinta arma" os allemães necessitam prestar muito mais attenção ao que possuem a França e os Soviets do que estabelecer parallelos com a Grã Bretanha.

O poderio naval da Albion já excede por natureza ás esquadras de qualquer das potencias continentaes por tão larga margem, que a Allemanha, como que conformada diante de uma fatalidade historica, contenta-se em limitar o seu poderio nos mares a um equivalente de 35% do que possue a Grã Bretanha.

Alguns circulos britannicos indubitavelmente autorizados, reconhecem francamente que o estabelecimento de um pacto aereo entre Londres e Berlim, representa algo mais chimerico do que real, muito embora não deixem de admittir que o sr. Neville Chamberlain empresta um valor nada desprezivel á conclusão de um pacto aereo unilateral, capaz de enquadrar-se num plano generalizado de limitação de armamentos.

O abysmo entre a theoria e a pratica é todavia assaz profundo, porque o problema é por demais complexo. A instituição de um pacto sobre effectivos no ar levantaria immediatamente uma serie interminavel de problemas subsidiarios que exigiriam, mesmo na phase inicial dos estudos, farta dóse de consultações prévias.

A Allemanha, como primeira interessada, nada poderia fazer, sem basear-se desde logo no "quantum" das forças aereas francezas. A França por sua vez, teria que tirar as suas conclusões com os olhos fitos no poderio aereo da Italia. Desta maneira empilhar-se-iam cada vez maiores difficuldades até formar-se um circulo vicioso de onde ninguem conseguiria sair.

O pacto aereo anglo-germanico parece portanto destinado a não sair do terreno das "boas intenções" e como elle na opinião dos circulos bem informados não constitue propriamente um obice para que as negociações internacionaes se occupem de outros assumptos de natureza mais pratica, tem-se como certo que a proxima phase dos entendimentos entre Londres e Berlim limitar-se-á simplesmente a uma troca de idéas tendentes a encontrar uma solução conciliatoria para a rumorosa questão dos "sudetos".

Lord Runciman, com a sua partida para Praga já marcada, esteve hoje em conferencia com altas autoridades do "Foreign Office" e Lord Halifax será posto ao corrente dos progressos que fôr obtendo o observador britannico na capital da Tchecoslovaquia, á proporção em que fôr dando desempenho á sua delicada missão. Depois disto é que serão estabelecidos entre Praga, Berlim e Londres, os contactos que se fizerem necessarios.

O governo britannico reconhece perfeitamente a importancia que o sr. Adolf Hitler attribue a uma solução do problema dos "sudetos" antes que o verão actual se transforme em outomno e sabe muito bem que se o accordo não fôr conseguido muito breve, a Tchecoslovaquia tornar-se-á mais uma vez o barril de polvora da Europa. — (U. P.)

# LIVROS NOVOS

**"IDADE, SEXO E TEMPO", de Alceu de Amoroso Lima.**

Acaba de surgir um novo livro de Tristão de Athayde: "Idade, Sexo e Tempo". Sobre esse volume escreveu Nelson Werneck Sodré:

"O critico, o ensaista, o pensador, trabalhando por uma cultura immensa e pela observação e pela vida, poliu a sua phrase, dominou-a, deu-lhe uma amplitude que é ao mesmo tempo, perfeita e expressiva porque ella se amolda ao pensamento e dá-lhe nitidez e simplicidade". Sem duvida são palavras do mais justo elogio, porquanto Alceu de Amoroso Lima se apresenta neste livro de posse de todas as qualidades que empresta uma esplendida maturidade servida pela cultura e pela intelligencia. Desse modo, o livro que a livraria José Olympio acaba de lançar, não poderia deixar de ser um dos mais vibrantes testemunhos do nosso tempo, dado que as questões nelle estudadas são as conclusões extremas de um espirito cheio de lucidez e de dominio. "Idade, Sexo e Tempo" é um livro para todas as mãos.

**"CASA DE SAUDE", de José Augusto de Lima — Editora S/A A Noite.**

O sr. José Augusto de Lima é um nome bastante applaudido nos meios intellectuaes do paiz. E' um escriptor distincto que sabe ser dono de um estilo interessante e attraente. Seus escriptos prendem e agradam. "Casa de Saude" é o romance que o sr. José Augusto de Lima acaba de publicar, saído das officinas da Editora S. A. A Noite.

"Casa de Saude" é sem duvida um dos melhores romances saidos nestes ultimos tempos. Merece ser lido pelo publico. Ao par do enredo, que é bem architectado, elle possue uma grande dose de philosophia humana, cujas verdades são ditas, pelo escriptor, com uma vontade de revelar o verdadeiro sentido dos seus personagens... O ambiente da casa de saude, da redacção do jornal, do tumulto da vida da cidade, tudo isso é descripto sem artificios. Elle põe as coisas nos seus aspectos exactos. E' esse, numa ligeira apreciação, o livro brilhante de José Augusto de Lima. — A. P.

**"METALLURGIA E CHIMICA APPLICADAS A' ODONTOLOGIA" — Dr. Argemiro Pinto.**

Professor da Faculdade de Pharmacia e Odontologia do Estado do Rio, o professor Argemiro Pinto é um estudioso da materia da cadeira que rege naquella escola de ensino superior. "Metallurgia e Chimica Applicadas á Odontologia", que acaba de apparecer, é mais uma contribuição do illustre professor á causa da sciencia. Sobre o assumpto é a primeira obra que se edita no Brasil. No portico do livro o prof. Argemiro Pinto diz: "Se ha erros que nos emende quem souber ou pudér, certo de que tudo fizemos para beneficiar os passos vacillantes dos que querem ingressar na nobre profisão que abraçamos." O trabalho do prof. Argemiro Pinto é technico e scientifico. Vê-se que o autor teve a preoccupação de escrever para os alumnos, isto é, para ser comprehendido pela mocidade que estuda. E' esse um dos meritos reaes do livro. — A. P.

# Musica

**A DESPEDIDA DE MARIAN ANDERSON, AMANHÃ, EM VESPERAL**

Marian Anderson dá, com o concerto que amanhã, ás 17 horas, no Theatro Municipal, o seu adeus ao publico carioca.

A 2 de agosto proximo seguirá ella para Buenos Aires, a bordo do "Augustus", em cumprimento aos contratos ali firmados, dali seguindo, depois, para o Chile e o Perú', paizes que, desde o anno passado, a aguardam com incontida ansiedade.

Embora fosse seu desejo realizar nesta capital apenas tres concertos, tantos foram os pedidos que lhe dirigiram que, cedendo aos mesmos, resolveu ella dar mais um recital extra, com o qual pretende tambem dar ensejo á mocidade desta capital de ouvil-a num programma bellissimo e delicioso.

Os bilhetes para a vesperal de amanhã estão desde já á venda no Theatro Municipal, a partir das 10 horas.

**O CONCERTO DE DOMINGO NA ESCOLA NACIONAL DE MUSICA**

No proximo domingo, ás 16 horas, realiza-se na Escola Nacional de Musica (antigo Instituto), um concerto symphonico em que Ivy Improta, como solista, tocará o "Concerto em Ré menor para piano e orchestra", de Mozart.

Ivy Improta é uma talentosa alumna de Tomás Terán.

## Aproveitamento industrial do côco macaúba

Acompanhado do sr. José Hasselmann, director do Instituto de Chimica, foi hontem recebido pelo sr. Fernando Costa, ministro da Agricultura, o sr. Omar Vianna, assistente-chefe desse Instituto, que acaba de regressar de Minas Geraes, onde, por determinação de s. excia., percorreu, em companhia do inspector agricola, sr. José Monteiro Machado, a região do Rio das Velhas, afim de verificar a possibilidade do aproveitamento industrial do côco macauba.

Esse technico communicou ao ministro a boa impressão colhida de sua viagem de estudos, salientando que essa providencia do ministro repercutirá agradavelmente naquelle Estado.

## Para a intensificação e melhoria da producção agricola da Parahyba

Acompanhado pelo sr. João Mauricio de Medeiros, esteve hontem, no gabinete do ministro Fernando Costa o sr. Lauro Montenegro, secretario de Agricultura da Parahyba, que conferenciou com s. excia. sobre assumptos ligados com o desenvolvimento e melhoria da producção agricola desse Estado, em collaboração com o Ministerio da Agricultura.

Entre os diversos serviços, que deverão ali ser desenvolvidos figuram os que dizem respeito com a classificação de algodão, installação de uma estação experimental de cereaes, colonização, além de cessão de machinas e technicos, por parte do alludido Ministerio.

## Designação de officiaes

Pelo ministro da Guerra, em data de hontem, foram designados o major Oswaldo Tourinho Bittencourt para o cargo de chefe da 1ª divisão da sub-directoria de cavallaria e 2º ten. vet. Eugenio Motta, para servir como auxiliar do Serviço de Vet. da Coudelaria Nacional de Saycan.

DOENÇAS DO ESTOMAGO INTESTINOS, FIGADO E NERVOSAS — RAIOS X.
PROF. RENATO SOUZA LOPES
Regimes dieteticos, Obesidade. Diabetes. São José, 83-6.° — Tel. 22-7227

## Melhorando a qualidade do milho exportado

Tendo o ministro Fernando Costa sido informado pelo nosso Consulado Geral em Liverpool de que o milho brasileiro poderá obter excellente aceitação na Grã Bretanha, desde que não seja constatada ali a existencia de caroços de mamona entre o producto, como vem acontecendo, o titular da Agricultura teve hontem, sobre o assumpto em questão, demorada conferencia com o sr. Gastão de Faria, director do Fomento da Producção Vegetal, determinando ao mesmo providencias, no sentido de recommendar aos exportadores o maior cuidado nas remessas do alludido cereal, afim de que esse producto nacional obtenha aceitação cada vez maior.

## Aggredido por um companheiro de trabalho

A Assistencia medicou hontem o pedreiro Oswaldo Gomes, de cor preta, com 42 annos, casado, de residencia ignorada, que apresentava fractura exposta do frontal.

Sendo de extrema gravidade o seu estado, foi elle internado no H. P. S., depois dos curativos de urgencia.

Ao que nossa reportagem apurou, teria elle sido aggredido a páo por um companheiro de trabalho, nas obras que se estão effectuando, na Avenida 28 de Setembro, 184.

## Dirigia o caminhão embriagado

**VIOLENTO CHOQUE DE VEHICULOS NA RUA CONDE DE BOMFIM — EM ESTADO GRAVE NO H. P. S.**

A Assistencia foi hontem chamada para soccorrer um homem que, na rua Conde de Bomfim, soffrera um desastre, estando desacordado sobre o passeio.

Uma ambulancia, indo ao local, recolheu o motorista José Leal, pardo, de 43 annos, solteiro morador á Avenida Atalíba, 146, que apresentava, apenas, além de leves escoriações, fractura exposta do braço esquerdo. A gravidade do seu estado resumia-se na embriaguez, causadora de violenta prostração, quasi comatosa.

Neste lastimavel estado, dirigia elle o auto-caminhão numero 6.029, pela rua Conde de Bomfim e, ao chegar em frente á fabrica Souza Cruz, perdendo a direcção, deixou que o vehiculo fosse collidir violentamente com o bonde mixto numero 57, dirigido pelo motorneiro regulamento 6.017, Manoel Joaquim Corrêa, espatifando-se.

O commissario Mario, do 17º districto, esteve no local, tomando as providencias de sua alçada.

José Leal, após os curativos de urgencia, foi internado no H. P. S.

E' grave o seu estado.

## Dispondo sobre a confecção das relações dos officiaes para os Conselhos de Justiça

Em virtude da nova organização dada ao Ministerio da Guerra e da extincção do D. P.E., tendo surgido duvidas acerca do que concerne a autoridade que deve providenciar a confecção das relações dos officiaes para a constituição dos conselhos de justiça para as auditorias de guerra, o titular da pasta militar em aviso dirigido á directoria das armas, declarou que emquanto estiver sobre a alçada daquella directoria a organização do boletim e do almanack do Exercito lhe caberá organizar a relação mencionada, devendo as demais directorias enviar até o dia 10 do ultimo mez de cada trimestre as relações de officiaes dos quadros privativos em serviço na capital federal, nos Estados do Rio de Janeiro e Espirito Santo, tal como se vinha procedendo antigamente.

RAIOS X
EXAMES RADIOLOGICOS EM RESIDENCIA
Drs. Victor Côrtes — E — Carlos Campos
Diariamente, de 9 ás 11 e 14 ás 18 horas
Assembléa 73, 1.° and.
Tel.: 22-5330

## Para a tomada de "bonus" emittidos pelo Banco do Brasil

**O DECRETO ASSIGNADO PELO CHEFE DO GOVERNO**

O presidente da Republica assignou o seguinte decreto-lei nº. 574, de hontem datado, dispondo sobre a tomada de "bonus" emittidos pelo Banco do Brasil, para financiamento da agricultura e outras industrias, cujos termos são os seguintes:

"O presidente da Republica, usando da faculdade que lhe confere o art. 180 da Constituição Federal;

considerando que, ao se estabelecer no artigo 26 do decreto lei nº. 288 de 13 de fevereiro de 1938, a applicação de reservas em disponibilidades do Instituto de Previdencia e Assistencia dos Servidores do Estado não se teve, nem podia ter em vista de rogar a lei numero 454, de 9 de julho de 1937, que dispõe sobre tomada de "bonus", emittidos para financiamento de agricultura criação e outras industrias, por diversas instituições, entre ellas o Instituto Nacional de Previdencia, incorporado aquelle, por todos os seus direitos e obrigações; e considerando, mais, que o objectivo do poder publico e o de instituir definitivamente no paiz o desenvolver o credito agricola industrial, como providencia indispensavel ao incremento da riqueza nacional; decreta:

Art. 1º — Para tomada de "bonus" a que se refere o art. 4º da lei nº. 454., de 9 de julho de 1937, o Instituto de Previdencia e Assistencia de Servidores do Estado e as Caixas e Institutos de Aposentadorias e Pensões concorrerão com uma percentagem de seus depositos ou fundos, que será affixado pelo governo da União, ouvidas as respectivas juntas e conselhos deliberativos.

Art. 2º — Revogam-se as disposições em contrario".

## O ministro do Trabalho despachou, hontem com varios chefes de Serviços

Durante o dia de hontem o sr. João Carlos Vital, ministro interino do Trabalho, despachou com varios chefes de Serviços, entre os quaes os srs. Helvecio Xavier Lopes, presidente da Caixa de Aposentadoria e Pensões dos Trabalhadores em Trapiches e Armazens, Manoel de Freitas, chefe do Serviço de Fiscalização do Commercio de Farinhas; Edmundo Perry, director do Departamento Nacional de Seguros Privados e Capitalização; Costa Miranda, director do Departamento de Estatistica e Publicidade; e Homero Mesquita, presidente interino do Instituto dos Maritimos.

## Uma cerimonia na Secretaria d'Estado da Guerra

Com a presença do ministro da Guerra, toda a officialidade do seu gabinete e do funccionalismo da Secretaria d'Estado da Guerra, teve logar hontem, ás 12 horas, como antecipámos, a cerimonia da inauguração dos retratos do presidente da Republica, sr. Getulio Vargas e coronel Laurenio Lago, no gabinete do director daquella Secretaria.

Por occasião dessa cerimonia, que se revestiu do maior brilho, falou o director dr. Edmundo Enéas Galvão, que proferiu uma bella oração, resaltando a figura do chefe da Nação e a do antigo director daquelle departamento, coronel Lago, hoje aposentado.

Finta a sua oração, foram os retratos descerrados, o do presidente da Republica pelo ministro Gaspar Dutra, e o do coronel Lago, pelo actual director, dr. Enéas Galvão. Por ultimo, o coronel Laurenio Lago, muito emocionado, agradeceu a homenagem de seus antigos auxiliares.

## Marechal Gabino Besouro

Foi inaugurado hontem, na Inspectoria Geral do Ensino do Exercito, com a presença do representante do ministro da Guerra, na pessoa do capitão Lelio Ribeiro de Miranda, e de numerosas autoridades civis e militares, pessoas gradas e amigos, o retrato do saudoso marechal Gabino Besouro, como homenagem aos muitos serviços prestados ao Exercito e ao paiz por esse vulto militar.

Offerecendo a homenagem, em brilhante oração, falou o general Pedro Cavalcanti de Albuquerque, Inspector do Ensino. Agradecendo, falou, em nome da familia daquelle saudoso militar, o advogado dr. Guilherme Cintra.

## O general Firmino Borba em viagem de inspecção

O general Firmino Borba, inspector do 1º Grupo de Regiões Militares, acompanhado dos seus ajudantes de ordens primeiros tenentes Raymundo Telles Pinheiro e Edgard Boncoaze Ribeiro, e do segundo dito Avelino Pereira Filho, está de partida para o norte do paiz em viagem de inspecção ás 6ª, 7ª, e 8ª Regiões Militares, subordinadas áquella inspectoria e sédiadas, respectivamente, nos Estados da Bahia, Pernambuco e Belém do Pará.

O general Firmino Borba e sua comitiva apresentaram-se hontem, as altas autoridades militares.

DR. PÊGO DE AMORIM
(Cirurgião do Hospital S. Francisco de Assis)
Cirurgia Gynecologia e Vias Urinarias
AV. RIO BRANCO, 133 5° andar — Segundas, quartas, sextas, ás 16 ½ horas

# Mussolini faz annos hoje

Mussolini

BERLIM, 28 — Completa amanhã 59 annos de idade, o sr. Mussolini, chefe do governo, e fundador do Partido Fascista italiano. Associando-se ao jubilo da nação amiga, serão levadas a effeito, na Allemanha, diversas homenagens, para festejar essa ephemeride. — (A. N.).

## Designado o cap. Cordeiro Oest

O general Meira de Vasconcellos de accordo com a solicitação do Inspector Regional dos Tiros de Guerra da 1a R. M., designou hontem, o capitão Henrique Cordeiro Oest, para auxiliar daquella Inspectoria, o "agrupamento 8", cumulativamente com o "agrupamento 7", para o qual foi designado ha dias.

## Officiaes da reserva chamados á 1.ª R. M.

Estão sendo chamados a comparecer com urgencia, á 3ª secção do E. M. da 1ª R. M., os segundos tenentes da reserva, Hastimphilo de Moura Filho e Ernani Nigro.

## O general Meira na Commissão de Promoções

Para fazer parte da Commissão de Promoções do Exercito, o ministro Gaspar Dutra designou o general de divisão José Meira de Vasconcellos.

## Os cursos nocturnos para operarios nos lyceus industriaes

Os lyceus industriaes, mantidos em todos os Estados pelo Governo Federal para a educação e á formação technica dos futuros trabalhadores brasileiros tiveram ultimamente a sua acção ampliada com a determinação do ministro Gustavo Capanema, mandando que, nesses estabelecimentos, funccionassem tambem cursos nocturnos para adultos, de modo que não faltasse áquelles que já trabalham, uma opportunidade de se iniciar ou de se desenvolver nas technicas fundamentaes do ensino.

Essa medida governamental, dentro do plano de cultura popular traçado pelo presidente Getulio Vargas, vem produzindo os melhores resultados.

Ainda agora, em relatorio apresentado ao Ministerio da Educação e Saude, o director do Lyceu Industrial do Paraná assignala que já se eleva a 100 o numero dos adultos ali matriculados.

De outros Estados vêm tambem chegando noticias do exito dessa iniciativa, estando a Divisão do Ensino Industrial organizando uma estatistica sobre o assumpto, pela qual se poderá medir o alcance popular dos referidos cursos nocturnos.

## A installação da Embaixada Argentina no Rio de Janeiro

BUENOS AIRES, 28 — A Commissão de Orçamento da Camara dos Deputados, approvou por unanimidade o projecto que resolve a acquisição de um palacio no Rio de Janeiro, afim de ser condignamente installada a Embaixada Argentina. — (U. P.)

Pureza? AÇUCAR PEROLA Sabor?
SACO AZUL — CINTA ENCARNADA

# Cartas de Chamada

Merece, sem duvida, alguns commentarios o ponto de vista do sr. Dulphe Pinheiro Machado, director do Departamento Nacional do Povoamento, sobre a interferencia de terceiras pessoas, na obtenção da entrada de estrangeiros no Brasil. Para aquelle alto funccionario, os procuradores munidos de mandados perfeitos, deferidos pelo Codigo Civil, são terceiras pessoas na obtenção do ingresso de filhos de outro paiz em nosso territorio. O procurador, entretanto, conforme entendemos, nada mais é que o proprio interessado attendendo para quem a lei civil não está revogada, no capitulo que autoriza a representação do individuo por procurador bastante. Pretender differentemente disso, seria desejar revogar o Codigo Civil Brasileiro.

* * *

No emtanto, entende o director do Povoamento que o decreto 406 do Governo da Republica fez estacionar de logo a expedição de "Cartas de Chamada", instituidas pelo decreto 24.258. De facto revogada, pelo decreto 406, porém emquanto não estiver devidamente regulamentada a actual lei de immigração, claro que a lei anterior tem que ser observada, para que não sejam suspensos os direitos de estrangeiros entrarem no Brasil.

Via de regra os decretos lei revogam as leis anteriores que digam respeito ao mesmo motivo, entretanto, sempre que a lei dependa de Regulamento, emquanto não fôr ordenada a regulamentação da lei nova tem que prevalecer a da lei antiga em tudo que não seja definitivamente previsto na lei moderna.

* * *

A entrada de estrangeiros no Brasil é conferida por uma lei que não traduz um favor de legislador ao ingressante. Pelo contrario, é um direito que o Brasil confere por suas legislações aos estrangeiros que tenham o direito a vir. E assim, pois, de sã justiça, não poderá o director do Povoamento preterir-lhes o processamento de papeis os quaes devem ser feitos em face da lei moderna, e em face da lei antiga, em tudo que aquella não tenha regulado por fórma definitiva e nessas condições a "Cartas de Chamada" tem que ser expedida emquanto não houver regulamentação ao decreto 406, em objecto.

Principalmente porque a lei 406 só póde produzir effeitos de direitos para estrangeiro que esteja fóra do Brasil, nos termos do paragrapho unico do artigo 3°, da Introducção do Codico Civil; isto é quatro mezes depois de sua publicação, regular em face da qual só se verifica aquelle facto aos 4 de setembro deste anno, e até porque se na capital da Republica, no Departamento Nacional de Povoamento este se sente em difficuldade para applicar a outorga legal aos direitos de estrangeiros, em peor situação se encontrarão os consulados do Brasil em terra estranha.

* * *

E por isso não podem os Consulados applicar a lei moderna por falta do Regulamento, maximé em se tratando da intelligencia do art. 5 do decreto 406 dês que a fiscalização a ser exercida pelas autoridades consulares brasileiras com assento no paiz dos ingressantes ha que sel-o em face da lei e "respectivo regulamento".

A lei segundo é do conhecimento de todos não está regulamentada e os Consulados não podem, por isso, não devem exercer as actividades que lhes foram attribuidas.

Ante isso, em face e depois disto, nenhuma razão tem o illustre sr. Pinheiro Machado em expedir ponto de vista verdadeiramente antagonico ao senso juridico, pois sendo materia de alta indagação e até materia de direito, caberia consultar-se aos outros orgãos definidos no art. 90, do decreto 406. Se o director do Povoamento queria introduzir maneira de ver personalista sua, deveria proceder de fórma a que beneficiasse os estrangeiros e não para prejudicar os direitos que elles têm e isso dizemos, porque o director do Povoamento affirma que os Consulados estão habilitados a visarem passaportes de estrangeiros, no estrangeiro independentemente de procedimento preparatorio no Brasil, quando, com effeito elles não poderão ainda assim proceder.

## TOPICOS

### ERA UMA VEZ UMA REFORMA...

A Directoria do Dominio da União, cogitou ultimamente de uma reforma naquella repartição. A principio foi dito pelos quatro cantos do pomposo edificio onde se acha actualmente aquella repartição que era apenas um complemento ao decreto 22.250 de 32, na estructura dos diversos serviços de sua alçada. Agora, entretanto, os interessados acabam de ter uma surpresa desconcertante, pois, o Conselho Federal de Serviços Publicos, ao qual foi submettido por effeito de lei a apreciação das possibilidades de ser feita a referida reforma, vem de concluir, patrioticamente, pela inconveniencia da mesma, por muitos motivos, salientando em suas razões que o projecto da referida reforma afastava-se, em muito, do espirito da lei 284 de 28 de outubro de 1936 que reajustou o quadro do funccionalismo publico.

Pela leitura do "Diario Official" de 15 do corrente, conclue-se que a reforma do Dominio da União outra coisa não foi senão a ampliação dos seus quadros, com criações de novos e pomposos logares, para serem doados a afilhados, no momento em que se acha extincto por completo o regime de distribuição de empregos em trocas de favores recebidos por que nada fez até hoje em beneficio dos interesses publicos.

Felizmente, os componentes do Conselho Federal, ainda possuem grandes reservas moraes e accendrado amor á Patria, e num particular interesse de bem servir á causa do funccionalismo, pois, se não fossem esses factores não teriam com a maxima boa vontade descoberto em tempo a mystificação tentada pelos que engendraram o assalto aos cofres publicos e aos direitos adquiridos por velhos servidores. Assim é que muitos dos cargos propostos na intelligente reforma, mascarados com outros titulos, se equivalem em funcção aos que de ha muito foram extinctos e aos que serão quando se vagarem de accordo com o disposto na Lei de Reajustamento.

O gesto do Conselho só merece applausos, pois, salvou não só os cofres da Nação como tambem, os direitos dos funccionarios de levarem para casa o pão nosso de cada dia para os que dependem de sua subsistencia.

### RUAS INUNDADAS

Um leitor do DIARIO CARIOCA escreveu-nos hontem uma carta reclamando sobre um dos assumptos que mais de perto dizem respeito á hygiene da cidade: a falta de limpeza dos ralos e esgotos. Depois de algumas considerações opportunas, accrescenta o nosso leitor:

"No proximo mez terá inicio a época das chuvas torrenciaes, que inundam as ruas e praças do Rio. Ora, sr. redactor, se os ralos dos nossos esgotos continuarem entupidos e o canal do Mangue obstruido, cheio de montões de lama, é certo que teremos de alugar botes para locomoção. E isso é profundamente desagradavel! Eu até já fui á Repartição de Portos e Canaes saber se ali havia para alugar um bote, afim de leval-o para casa, pois é melhor prevenir do que remediar..."

Evidentemente, esse pedido pode parecer ironico. Mas a verdade é que, em innumeras ruas e praças desta muy heroyca é leal cidade de S. Sebastião do Rio de Janeiro, durante os mezes das grandes chuvas, ha necessidade absoluta de conducção fluvial. Transformam-se em varios rios, que exigem gondolas e barcos de qualquer especie para serem atravessados... Tem razão o nosso leitor!

### PRODUCÇÃO AGRICOLA NA BAHIA

O actual governo bahiano tem tomado uma serie de providencias no sentido de dar novo impulso á producção agricola do seu Estado. Não se limitou a baixar actos, procurando solucionar esse ou aquelle programma. Fez mais: traçou um programma de fomento da producção agropecuaria, iniciando uma nova época na vida economica daquella importante unidade federativa. Merece mesmo um commentario todo especial o decreto agora assignado pelo sr. Landulpho Alves visando orientar a lavoura no sentido da valorização. Com esse objectivo, serão adoptados processos technicos modernos pelos productores.

Uma iniciativa que não pode deixar de trazer bons resultados, nesse sentido, é a criação, através de seis regiões, de novo campo de serviço de fomento agricola, com o fim de divulgar ensinamentos technicos relativos á cultura das terras e combate a varias pragas da lavoura; de distribuir sementes e mudas; emprestar machinas, além de prestar assistencia directa aos lavradores, por meio de profissionaes especializados. O amparo financeiro será feito por intermedio do Instituto Central de Fomento Economico da Bahia. O governo acaba ainda de instituir uma serie de concentrações, com caracter economico, afim de facilitar a realização do seu programma. A primeira concentração economica vae realizar-se em Santo Antonio de Jesus, onde serão focalizados diversos problemas concernentes ao desenvolvimento agricola da região, iniciando seus trabalhos no proximo dia 3 de agosto. A concentração realizará seis sessões plenarias de palestras, além de tres sessões de demonstrações praticas, debatendo-se assumptos que interessam o desenvolvimento da industria agricola e pecuaria.

Conforme se verifica, tem sido das mais efficientes a actuação do interventor Landulpho Alves á frente do governo bahiano.

### A SITUAÇÃO NA FRANÇA

UMA correspondencia de Paris, hontem divulgada na imprensa, confirma o que temos informado sobre a situação interna da França. Depois de outras considerações, informa o jornalista :

"Segundo estatisticas dignas de fé, quarenta mil pessoas tomaram parte no comicio realizado pelo Front Populaire durante as festas commemorativas de 14 de julho, em Paris. E' uma cifra bastante apreciavel, sem duvida, todavia, se levarmos em conta as manifestações effectuadas nos annos anteriores, chegaremos á conclusão de que, mais de oitenta por cento dos antigos partidarios do sr. Leon Blum deixaram de comparecer á passeata revolucionaria, preferindo a tranquillidade dos seus lares, os velhos lares da França que alguns ingenuos acreditaram ter desapparecido. Em 1936, quinhentas mil pessoas desfilaram pelas ruas de Paris sob o commando do chefe socialista, pondo em panico a burguezia conservadora que treme de medo quando vê um cidadão de boina caida e punho cerrado como se usa em Moscou. Em 1937 a cifra foi menor e este anno, com surpresa dos proprios adversarios, a "vasante" attingiu previsões incriveis... Depois do famoso congresso de Royan, o prestigio dos S. F. I. O. vem soffrendo constantes trambolhões, sendo que o maior de todos foi a saida do sr. Marceau Pivert que acaba de fundar um novo Partido arrastando os elementos da chamada ala revolucionaria. Fica, assim, definitivamente afastada a hypothese de um novo governo de Front Populaire com direcção socialista identico aos que provocaram, em duas experiencias desastrosas, milhares de fallencias e greves e o aviltamento da moeda nacional ao extremo em que ella se encontra.

O fracasso da passeata communista de 14 de julho foi uma victoria formidavel para a França e para o seu actual governo que pode agora, mais do que nunca, verificar os elementos de que dispõe para proseguir na sua tarefa...

## HONTEM NO CATTETE

No Palacio do Cattete estiveram hontem em conferencia e despacharam com o presidente da Republica os srs. almirante Aristides Guilhem, ministro da Marinha e general Eurico Dutra, ministro da Guerra.

— O presidente da Republica recebeu hontem no Palacio do Cattete os generaes: Almerio de Moura por ter sido nomeado inspector do 2.° Grupo de Regiões; Mauricio Cardoso, nomeado comte. da 4.ª Região Militar; Lucio Esteves, director de Engenharia do Exercito; Collatino Marques, chefe da Directoria Provisoria de Armas; Meira de Vasconcellos, comte. da 1.ª Região Militar; Julio Horta Barbosa, presidente do Conselho Nacional de Petroleo; e por terem sido promovidos, os generaes Christovão Barcellos, Lobato Filho e Guedes Alcoforado, que se apresentaram ao chefe da Nação.

— O capitão de mar e guerra Americo Pimentel, sub-chefe do presidente da Republica, em nome de s. excia., esteve hontem na Embaixada da Republica do Perú', para apresentar ao respectivo embaixador Jorge Prado, as felicitações de s. excia. por motivo da passagem da data nacional do seu paiz.

— Em audiencia préviamente marcada foi hontem recebida pelo presidente da Republica no Palacio do Cattete, uma commissão de estudantes da Federação de Estudantes de Porto Alegre.

— Esteve hontem no Palacio do Cattete o sr. Herbert Moses, presidente da Associação Brasileira de Imprensa, afim de agradecer ao chefe da Nação as felicitações que s. excia. lhe enviou por motivo de seu anniversario natalicio.

#### DECRETO-LEI

O presidente da Republica assignou decreto-lei, abrindo pelo Ministerio da Fazenda, os creditos especiaes: de 107:400$000 para attender, no segundo semestre do corrente anno, os pagamentos do pessoal a ser contratado para o serviço de fiscalização de garimpagem e commercio de pedras preciosas; e de 2.344:441$700 para attender ao pagamento de funccionamentos feitos por intermedio da Commissão Central de Compras, em 1937.

## Telegrammas recebidos pelo chefe da Nação

O presidente da Republica recebeu um telegramma do sr. Punaro Bley, interventor federal no Espirito Santo, enviando as suas congratulações e do povo espiritosantense pelas manifestações recebidas por s. excia. do povo paulista na sua visita ao Estado de São Paulo.

— Do Superintendente do Serviço de Repressão ao Contrabando, recebeu o presidente da Republica o seguinte telegramma :

"Livramento, (R. G. Sul) 25 — Tenho a honra de communicar a v. excia. que, no domingo, ás 14 horas, graças a uma feliz diligencia do novo commandante aduaneiro, Severino Góes, incansavel na vigilancia desta fronteira, foram pelo mesmo, seu irmão Palco Góes, pelo superintendente em pessoa, pelo auxiliar Ary da Cunha Fernandes e guarda-fiscal Eduardo Borgelio Filho, apprehendidos em flagrante 378 novilhos no logar denominado Sarandy, 7.° districto deste municipio de Livramento, que, segundo depoimentos tomados em seguida no proprio local, dos 5 tropeiros que foram presos, procediam de Arapey Grande, departamento do Salto, na Republica do Uruguay, cuja tropa fez o seguinte trajecto na banda oriental, Arapey Grande, Arapey Chico, Passo-Matta e Ferros, até attingir a linha divisoria pelo Passo-Sepultura onde internou no territorio brasileiro pelos Passos Mutroca Espinilho, até que attingiu Sarandy, onde foi a tropa apprehendida os contrabandos defronte da fazenda em Serras dos Irmãos Guerra. Documentos tambem apprehendidos dão como vendedor e successão Edmundo Garcia, o comprador Dasbueratann, que ouvido negou sua propriedade tropa. Valor da apprehensão 130:000$000. Respeitosas saudações. Eduardo Vaz Pereira, superintendente do Serviço da Repressão de Contrabando."

## Actos do Governo

O presidente da Republica assignou os seguintes decretos :

#### NA PASTA DA JUSTIÇA

Designando o bacharel Dionysio Silveira Souza, como substituto, adjunto do Procurador da Republica, do Ministerio da Fazenda, durante o impedimento do effectivo, dr. Mario Accioly de Almeida.

Exonerando, a pedido, o dr. Marianno de Souza Falcão do cargo de 2.° tenente cirurgião dentista, do Corpo de Bombeiros do Districto Federal; e nomeando para exercer interinamente, o mesmo cargo o dr. José Gonçalves de Souza.

Aposentando, por conveniencia do serviço, o guarda do trafego Manoel Rodrigues Pinto; e exonerando em consequencia de inquerito administrativo, o guarda civil Antonio Pereira da Silva; e por abandono de emprego o guarda do trafego Oswaldo da Cunha Caetano; e concedendo exoneração ao policial da Policia Especial Oldemar Torres Guimarães.

#### NA PASTA DA FAZENDA

Concedendo aposentadoria: ao official administrativo Francisco Abdon de Arrouxelas; ao guarda-móra Pedro de Castro Eurico; aos escrivães de Collectorias Federaes, em Mossoró, no R. G. do Norte, Alfredo de Castro Araujo; e da em Manhuassu', Minas Geraes, Eutylio Antonio Martha; e aposentando, nos termos da lei constitucional n. 2, de 16 de maio ultimo, os escripturarios Malvino Britto de Oliveira, Alipio Costa e Cipriano Artheche e o guarda aduaneiro Manoel Aguiar; e nos termos do art. 156, da Constituição Federal letra D, os escrivães de Collectorias Federaes, Dario Gonçalves de Lima, em Cantagallo no Estado do Rio e Antonio Ferreira Torres, em Itaborahy, no mesmo Estado e o trabalhador Pedro Francisco de Moraes.

Removendo o collector em Teffé, no Amazonas, Elifax Rozendo da Silveira para identico logar em Parintins, no mesmo Estado; o escrivão da Collectoria em Prudentopolis, no Paraná, Adão Franklin, para identico logar em Londrino, no mesmo Estado e, a pedido, o guarda aduaneiro Josias do Valle Mello, da Alfandega de Manáos para a Alfandega de Belém, no Pará; promovendo o escrivão da Collectoria em Cruzilhada, no R. G. do Sul, e de Carlicio da Silveira para identico logar na collectoria em S. Gabriel, no mesmo Estado.

Declarando a promoção do ex-administrador das capatazias Virgilio Corrêa de Queiroz para a carreira de capataz na Alfandega de Florianopolis.

Nomeando para a carreira de contador, os guarda-livros Felippe Campos de Souza, João Lopes da Costa, Jorge Moura Rocha, Tancredo Peixoto, Alberto Sá e Albuquerque, Oscar Matrias Becker, Darcy Sant'Anna e Gastão Ferrer dos Santos.

#### NA PASTA DO TRABALHO

Concedendo exoneração a João Corrêa Leite, de membro do Conselho Regional do Departamento da 7.ª Região do Instituto de Aposentadoria e Pensões dos Commerciarios como representante dos empregados.

Nomeando para a carreira de patrão, os marinheiros Pedro Gouvêa de Souza e Matheus Ferreira Coelho e para a de machinista maritimos, os marinheiros José Arsenio Ribeiro e Guilherme Ferreira de Aguiar.

Nomeando, presidente, em commissão, das Commissões de Salarios Minimos: o bacharel Sady Tapajóz de Alencar, no Amazonas; o dr. Alcindo Costa do Amaral Castello, no Pará; o dr. Clodomir Cardoso, no Maranhão; o dr. Nelson Cruz, no Piauhy; o dr. Lincoln Moura Mattos, no Ceará; dr. Deoclecio Dantas Duarte, no R. G. do Norte; o professor Antonio Vicente de Andrade Bezerra, em Pernambuco; Vasco Carvalho Toledo, na Parahyba; o bacharel Antonio Guedes Miranda, em Alagôas; Manoel Franco Freire, em Sergipe; o dr. Augusto Alexandre Machado, na Bahia; o dr. Aurino Quintaes, no Espirito Santo; o dr. José Rio Borges de Castro, no Estado do Rio de Janeiro; o dr. Vasco de Andrade Souza, em S. Paulo; o dr. João de Oliveira Franco, no Paraná; Rogerio Vieira, em Santa Catharina; o dr. Edgard Luiz Scheider, no R. G. Sul; bacharel Waldemar de Oliveira Costa, em Minas Geraes; Acary dos Passos Oliveira, em Goyaz; Ulysses Cuyabano, em Matto Grosso e Firmo Dutra, no D. Federal.

#### NA PASTA DA MARINHA

Approvando: o Regimento da Directoria da Marinha Mercante e o Regimento da Divisão do Pessoal Civil, da Directoria do Pessoal do Ministerio da Marinha.

## Evocando a memoria do "Pintor dos Anjos"

A Embaixada do Brasil na Santa Sé acaba de informar ao Ministerio das Relações Exteriores do exito da commemoração do 5.° centenario do nascimento do genial pintor Melozzo da Forli, realizada no Vaticano, por iniciativa da "Pontificia Insigne Academia dei Virtuosi", e com a presença do cardeal Pacelli, e sob a presidencia do architecto professor Diulio Tarluzzi.

Melozzo é universalmente conhecido como o "pintor dos anjos". Seus contemporaneos o chamavam "pintor incomparavel e esplendor de toda a Italia". Contemplado pelo pontifice da epoca, Sixto IV, que lhe aproveitou o talento para enriquecer as galerias do Vaticano, é por essa razão chamado tambem "pintor papal". Foi discipulo do grande Piero della Francesca e, com sua arte, muito contribuiu para o desenvolvimento da technica pictorica. Não se limitava sómente aos aspectos exteriores mas, genialmente, provava uma extraordinaria penetração psychologica dos typos e dos caracteres que pintava.

Em Forli, onde nasceu o grande pintor, a Academia Real da Italia, aproveitando a época, patrocinou uma exposição dos trabalhos de Melozzo e dos pintores romanos do seculo XV.

## Homenageando Miguel Couto e Carlos Chagas na Argentina

"La Semana Medica", revista scientifica que se edita em Buenos Aires, estampa em seu n° 16, de 21 de abril ultimo, toda documentação referente á apresentação e approvação do projecto do sr. David Speroni, dando o nome dos professores Miguel Couto e Carlos Chagas a duas ruas de Buenos Aires.

A vida e a obra dos dois saudosos mestres da medicina brasileira são historiadas nos fundamentos do projecto, quando de sua apresentação ao Conselho Municipal da capital argentina.

Recordando-lhes os feitos, o dr. David Speroni tem opportunidade de dizer que o nome do professor Carlos Chagas pertence ao patrimonio universal, ao lado de nomes como os de Koch, Eberth, Loeffler.

Sobre Miguel Couto escreveu: "foi um conjunto excepcional de virtudes; a maior autoridade moral de seu paiz. Além de sabio, era um homem de tal equilibrio, de tanta bondade, que se tornou o arbitro indiscutivel em todas as questões universitarias e mesmo politicas".

O mesmo numero de "La Semana Medica" insere uma carta do embaixador Luiz Guimarães ao dr. David Speroni, agradecendo-lhe, em seu nome e no do governo do Brasil, a iniciativa do projecto em apreço.

## O Embaixador Pimentel Brandão visita o chanceller Cantilo

BUENOS AIRES, 28 — O sr. Pimentel Brandão, embaixador do Brasil em Washington, acompanhado do embaixador Rodrigues Alves, fez hoje uma visita de cortezia ao chanceller Cantilo. — (U. P.)

## Em Budapest a rainha mãe do Egypto

BUDAPEST, 28 — Procedente de Veneza chegou a esta capital pelo trem expresso, ás dez horas, a rainha mãe do Egypto, acompanhada de suas tres filhas. Na estação foi recebel-a o filho do regente da Hungria, sr. Nikolaus Von Horthy, que lhe offereceu um ramo de orchidéas. — (A. N.)

## O TEMPO

#### PREVISÕES PARA O PERIODO DAS 18 HORAS DE HONTEM ÁS 18 HORAS DE HOJE

**Districto Federal e Nictheroy** — Tempo: ameaçador, passando a instavel; chuvas. Nevoeiro. Temperatura: em declinio. Ventos: do quadrante sul, com rajadas, bastante frescas.

**Estado do Rio de Janeiro** — Tempo: perturbado com chuvas. Temperatura: em declinio.

**Estados do Sul** — Tempo: perturbado com chuvas em S. Paulo e littoral e serra do Paraná, onde melhorará e bom no resto da zona. Nevoeiros. Temperatura: noite fria e estavel de dia, salvo no Rio Grande onde se elevará. Geadas, excepto em S. Paulo. Ventos: do quadrante sul até S. Catharina, onde rondarão para nordéste e do quadrante norte no R. Grande; rajadas frescas.

**Previsões validas para o trajecto da estrada de rodagem Rio-S. Paulo das 18 horas de hontem ás 18 horas de hoje.**

Tempo: perturbado com chuvas. Nevoeiro. Temperatura: em declinio á noite e estavel de dia. Ventos: do quadrante sul, com rajadas, bastantes frescas.


## DIARIO CARIOCA

EXPEDIENTE

Propriedade da S./A DIARIO CARIOCA

DIRECTORES:
Horacio de Carvalho Junior
J. B. Martins Guimarães
CHEFE DA REDACÇÃO
Danton Jobim

Endereço telegraphico: DIARIO CARIOCA — Telephones: Gabinete do Director 22-3023 — Administração, 22 3035 — Redacção, 22 - 1559 e 22 - 2922 — Officinas, 22 0824 — Assignaturas, 22 3018 — Gravura, 22 1735

PUBLICIDADE, 22-3018

ASSIGNATURAS :

| Para o Brasil: | | Para o Exterior: | |
|---|---|---|---|
| Anno . . . . | 50$000 | Anno . . . | 100$000 |
| Semestre. . . | 30$000 | Semestre . | 55$000 |

Venda avulsa: Capital, $200; Interior, $300
Aos domingos, $200 — Interior, $300

E cobrador autorizado o sr. J. L. de Carvalho

INSPECTORES VIAJANTES

Percorrem o interior do paiz a serviço desta folha os srs. Romualdo Perrota e Murillo Macedo, nossos inspectores autorizados.

CORRESPONDENCIA

Toda a correspondencia com valor ou sobre assumptos que entendam com assignaturas e outros de interesse da administração deve ser dirigida ao gerente do DIARIO CARIOCA.

REPRESENTANTE EM B. HORIZONTE:
OSWALDO MASSOTE


ou das preferencias politicas. O homem, no

# A Grande Estréa de Hoje no São Luiz

*Deanna Durbin, sensacional, em "Louca por musica" — Em dois annos, esta desconhecida menina torna-se a maior estrella do cinema*

Deanna Durbin, que maravilha toda a cidade com o melhor de todos os seus films "Louca por Musica" que o São Luiz estréa hoje

Pela terceira vez em sua carreira, Deanna Durbin, de 15 annos de edade, triumpha. Ha menos de dois annos atraz, ella era uma desconhecida collegial de Los Angeles; nem sonhava em ter uma carreira cinematographica. Seu primeiro film demonstrou ser ella uma criança que muito promettia; no segundo, confirmou esta promessa; seu terceiro film, "Louca por Musica" ora no S. Luiz, prova acima de todas as duvidas que a pequena Deanna Durbin é uma estrella de primeira grandeza, que tem um "niche" permanente no hall das celebridades cinematographicas.

O elenco inclue Herbert Marshall, Gail Patrick, Arthur Treacher, William Frawley, Marcia Mae Jones, Helen Parrish, Jackie Moran, Christian Rub, Charles Peck, Nana Bryant, Elizabeth Risdon, Joan Tree, Charles Judells, Franklin Pangborn, Bert Roach e Sid Grauman, que desempenham excellentes papeis.

## Henry Fonda, Madeleine Carroll, Leo Carrillo — O "cast" central de "Bloqueio"

Henry Fonda em "Bloqueio"

Para William Dieterle — o mesmo e afamado realizador de "Emile Zola" e "Pasteur" — incumbir-se da direcção de "Bloqueio", impoz a Walter Wanger, productor do film, um determinado numero de coisas. Dentre ellas, o livre arbitrio para a selecção do seu "cast". Precisava de um actor que pudésse sentir, muito honestamente, o papel de um homem do campo, amigo do solo que elle amanhava, inimigo das guerras, pacifista por indole, mas, vendo-se de um instante para outro forçado a reagir contra o inimigo que lhe invadiu o solo patrio e tendo de pendurar ao hombro um fuzil, instrumento que elle pensava jámais vir a manejar!... William Dieterle só encontrava, accessivel para essa responsabilidade, Henry Fonda. E Walter Wanger fez-lhe a vontade, contractando especialmente Henry Fonda para viver o heroe de "Bloqueio". Mas Mr. Dieterle exgiu, de outro lado, um typo de mulher espiritual, com um "quê" de mysterioso, extremamente romantico mas de uma belleza extactica, para o desempenho da heroina de "Bloqueio". E só via, mesmo, entre a constellação, o nome de Madeleine Carrol, impondo-se para esse encargo.

Walter Wanger foi buscar Madeleine Carroll... Depois, Mr. Dieterle exigiu Leo Carrillo para o companheiro de Henry Fonda. E impoz ainda John Halliday, e a volta de Reginald Denny, e a presença de Vladimir Sokoloff e Robert Warwick. A todos Walter Wanger contractou.

Agora, ahi está "Bloqueio", uma pagina viva arrancada á realidade cruciante da guerra civil, um film que todos nós assistiremos mais de uma vez, pois nos dá a reconstrucção animada do que só temos visto, até aqui, em rapidos flagrantes de jornaes cinematographicos e jornaes impressos.

"Bloqueio", apresentado pela United Artists, segunda-feira, no Odeon, destina-se a um successo fulminante e explosivo como explosiva e fulminante é a guerra civil que ensanguenta solos europeus...

## A mulher que tinha nos labios os beijos mais doces encerrava, no fundo do coração, os caprichos mais crueis...

BETTE DAVIS — A "SUPER-STAR" EM "JEZEBEL", UM GIGANTE DE CELLULOIDE, DIA 8, NO BROADWAY

Tão bella era, que os homens não viam outra mulher. Seus labios tinham os beijos mais doces e seus olhos revelavam promessas que enlouqueciam!

Mas no fundo do seu coração, se encerravam os caprichos mais crueis. Era a sereia sem coração, por quem morriam os homens em duellos successivos e soffriam as demais mulheres. Tudo pedia, tudo exigia, obtinha quanto sua caprichosa imaginação pedia e nada dava em troca de tanta e constante generosidade do Destino.

"JEZEBEL"! Era como a chamavam, porque se revelára, como a biblica figura, a mais perniciosa, a mais peccaminosa de todas as mulheres!

..Jezebel!"

Eis o thema maravilhoso, que a Warner Bros., escolheu para um novo e inexcedivel triumpho de sua maior actriz dramatica, da sua super-star, daquella que hoje é Bette Davis e "Jezebel".

E, "Jezebel", com a genialidade do seu talento, escorado num "cast" de preciosidades, tendo a direcção empolgante de William Wyler, não está assim tão longe da nossa admiração e dos nossos enthusiasticos applausos.

"Jezebel", a partir do proximo dia 8 de agosto, estará na téla do Novo Broadway, com Bette Davis, seu thema emocionante e a riqueza dos seus scenarios e a belleza das toilettes das damas romanticas desse sempre admirado seculo XIX, rico em assumptos para espectaculos brilhantes.


ESTA' DOENTE?

Quer saber o que tem? Mande nome, edade, residencia com envelloppe sellado para resposta, á caixa postal n. 3 281 — Rio. — (D. C.)


## O Alhambra dá hoje programma novo — no palco — novas diabruras de Chefalo — na tela — "Estrellinha do Barulho"

O Alhambra, o elegante cine-theatro da cinelandia, continuando essa empolgante temporada, que a Companhia Brasileira de Cinemas e Casino Atlantico estão offerecendo á cidade: — dá hoje programma novo de palco e film.

No palco, Chefalo, seus annões e o gigante — o mais famoso espectaculo de illusionismo e magia do mundo — apresenta um programma inteiramente novo, com novos trabalhos e que são impressionantes e alegres diabruras, que formam uma hora de arte, belleza, mysterios e alegria.

Chefalo, o maior illusionista do mundo estréa hoje no Alhambra um programma inteiramente novo

Chefalo, cartaz de exito absoluto em todos os grandes e importantes theatros das grandes capitaes do Universo — está vindo de uma victoriosa excursão pelos Estados Unidos, America Central, e no Rio termina a sua tornée pela America do Sul — pois irá directamente a Hamburgo, onde já tem estreia marcada no Theatro Hansa, um dos mais famosos theatros da Allemanha. E assim se prova a qualidade do espectaculo que actualmente nos está dando o Alhambra. Completa este novissimo e sensacional programma o gosadissimo film da Columbia, que, pelo titulo diz o que é: — "Estrellinha do Barulho" e ainda o Fox-Movietone com a recentissima reportagem da visita dos soberanos inglezes a Paris.

# CARTAZ DO DIA

SÃO LUIZ — "Louca por Musica" (Universal) com Deanna Durbin, Herbert Marshall e Gail Patrick. — Horario: 2 — 4 — 6 — 8 e 10 horas.

PLAZA — "Céu Roubado" (Paramount) com Gene Raymond" e Olympe Bradna. — Horario: 2 — 4 — 6 — 8 e 10 horas.

METRO — "Vive, Ama e Aprende" (Metro Goldwyn) com Robert Montgomery e Rosalind Russel. — Horario: 12 — 2 — 4 — 6 — 8 e 10 horas.

PALACIO — "Caipiras da Fuzarca" (20th Century Fox) com os Irmãos Ritz. — Horario: 2 — 4 — 6 — 8 e 10 horas.

ALHAMBRA — "Estrellinha do Barulho" (Columbia) no Palco — Chefalo programma inteiramente novo — Horario do palco ás 4 — 8 e 10 horas.

ODEON — "Mysterios da India" (Ufa-Art-Films) com a bailarina La-Jana. Horario: 2 — 4 — 6 — 8 e 10 horas.

IMPERIO — "Mocidade Gloriosa" (Columbia) com Jimmy Durante. — Horario: 2 — 3.40 — 5.20 — 7.00 — 8.40 e 10.20 horas.

PATHE' PALACIO — "O Poder da Magia" (Universal) com Charles Quigley e Rosalind Keith. — Horario: 2 — 3.40 — 5.20 — 7.00 — 8.40 — e 10.20 horas.

BROADWAY — "A Unica Solução" (Warner) com Kay Francis e William Powell. — Horario: 2 — 3.40 — 5.20 — 7.00 — 8.40 e 10.20 horas.

REX — "Um Susto e Uma Corrida" (R. K. O.) com Lellie Ball, Richard Lane e June Travis. — Horario: 2 — 3.40 — 5.20 — 7.00 — 8.40 e 10.20 horas.

### CENTRO

ELDORADO — "A Baroneza e o Mordomo" e "Calumnia".

PARISIENSE — "Onde o Ouro se Esconde" e "Um Simples Assassinato".

OPERA — "Felicidade de Mentira" e "A Princeza e o Galã".

METROPOLE — "A Marca do Zorro" e "Charlie Chan em Monte Carlo".

PATHE' — "O Ultimo Trem de Madrid e "O Estouro da Boiada".

POPULAR — "Uma Nação em Marcha", "3 Pequenas do Barulho" e "Patrulha da Fronteira".

FLORIANO — "Os Tres Magos da Alegria" e "Um Milhão por um Marido".

PARIS — "Confissão de Mulher" e "A's Portas de Shanghai".

S. JOSE' — "Sonho de Moça".

IRIS — "ascinante Perigosa" e "O Idolo de Barro".

IDEAL — "Tres Moças Sabidas" e "Anjo".

MEM DE SA' — "Scipião, o Africano" e "Patrulha da Fronteira".

LAPA — "Ali Babá é Boa Bola" e "Duello á Meia Noite".

### BAIRROS

POLYTHEAMA — "Levada da Brêca" e "Fanfarrão das Arabias".

GUANABARA — "Cupido é Moleque Teimoso".

NACIONAL — "Porque o Diabo Quiz" e "Mascara de Seda".

PIRAJA' — "Sonho de Moça".

VARIETE' — "O Homem do Povo" e "Mr. Borralheiro".

IPANEMA — "Gula de Amor" e "A Necessidade Obriga".

ATLANTICO — "La Habanera".

RIO BRANCO — "Amar não é sopa" e "A Dupla do Outro Mundo".

AMERICANO — "Fanfarrão das Arabias" e "Heróes das Selvas".

CENTENARIO — "O Prisioneiro de Zenda" e "Azes Negros".

AVENIDA — "Tres Moças Sabidas".

AMERICA — "Levada da Brêca".

BRASIL — "Vegas de Nova York" e "Lei das Montanhas".

D. PEDRO — "Radio Bar" e "Princeza Bohemia".

BANDEIRA — "Loucuras Collegiaes" e "Estudantes Felizardos".

GUARANY — "Valle do Paraiso" e "Heidi".

APPOLO — "Vingança de Tarzan" e "Aeroplano Sinistro".

S. CHRISTOVÃO — "A Dupla do Barulho" e "Melodia para Dois".

TIJUCA — "Charlie Chan em Monte Carlo" e "Nas Garras da Féra".

VILLA ISABEL — "Sonho de Moça".

VELO — "Fascinante Perigosa" e "O Rei do Hippodromo".

SMART — "Club dos Solteirões" e "Desmascarando um Impostor".

CATUMBY — "Odette" e "Heróes sem Gloria".

HELIOS — "Feliz aterrisagem" e "Nas Aguas do Culpado".

EDISON — "Rainha Victoria" e "A Arrancada da Victoria".

HADDOCK LOBO — "Uma Nação em Marcha" e "Um Simples Assassinato".

GRAJAHU' — "Os Tres Magos da Alegria".

MARACANÃ — "O Prisioneiro de Zenda".

FLUMINENSE — "A Baroneza e o Mordomo" e "Até Parece Doença".

### SUBURBIOS

(CENTRAL)

MEYER — "A Marca do Zorro" e "Nas Azas da Fama".

MASCOTE — "Labyrinthos do Destino" e "Bulddog Drummond".

PARA TODOS — "O Estouro da Boiada" e "O Ultimo Trem de Madrid".

PALACIO - VICTORIA — "Os Castigos do Imperador" e "Feiticeiro Enfeitiçado".

BEIJA-FLOR — "Esquadrão Branco" e "Azes Negros".

PIEDADE — "La Bohême" e "Até Parece Doença".

ALPHA — "Submarino D-1" e "Entre Ladrões".

MODELO — "Feliz aterrisagem" e "Aeroplano Sinistro".

MADUREIRA — "Vogas de Nova York" e "Nas Aguas do Culpado".

### SUBURBIOS

(LEOPOLDINA)

PARAISO — "Captiva e Captivante".

RAMOS — "Madame Walewska".

ORIENTE — "Anjo".

PENHA — "Captiva e Captivante".

SANTA CECILIA — "O Amor é uma Delicia".

A dança não é divertimento privativo da gente moça. Tambem os velhos podem dançar, desde que o façam com distincção e elegancia. Isto é sempre possivel á velhice sadia, livre de dores e achaques, a mór parte das vezes provenientes do mau funccionamento dos rins.

O tratamento opportuno do apparelho renal com os comprimidos de HELMITOL de Bayer asseguram esse estado hygido que é a maior felicidade que os velhos podem aspirar. HELMITOL é agradavel de tomar, pois tem o gosto de uma saborosa limonada.

SI OS RINS VÃO BEM A SAUDE É BÔA

HELMITOL BAYER

LIMPA E DESINFECTA OS RINS


## "Piloto de Provas" (Test Pilot)

Está acentado que terá logar em agosto, mesmo, no Metro, a apresentação de "Piloto de Provas" (Test Pilot), o já famoso film (elle é, actualmente, um successo mundial!) vivido por Clark Gable, Myrna Loy e Spencer Tracy sob a direcção de Victor Fleming.


Clinica Medico Cirurgica do

Dr. Americo Caparica

CONSULTORIO:

RUA VISCONDE DO RIO BRANCO, 31

Elevador — Telep. 22-2949

Diariamente das 4 ás 7 hs.

RESIDENCIA:

R. PAULO FRONTIN, 103

2.º andar — Tel. 22-7804


## Ginger Rogers sem Fred Astaire não dansa... mas canta e ama... e de que maneira!...

Ginger Rogers é hoje, incontestavelmente um dos mais brilhantes cartazes de Hollywood.

A loura "partner" de Fred Astaire conquistou um logar invejavel na constellação de Hollywood.

Isto porque, Ginger não é apenas uma dansarina, mas uma artista de talento que se molda a qualquer papel.

Uma prova disto está em "Que Papae não saiba" seu segundo film, nesta temporada sem o famoso bailarino, e, onde Ginger não dansa, mas canta e ama...

Ginger terá sim, a opportunidade de dansar o "big apple", mas o faz como um seguimento natural da sequencia.

James Stewart, é o galã de Miss Rogers, nessa comedia romantica cheia de humor e malicia, que nos apresenta Ginger sob um aspecto differente e até então desconhecido.

Estamos certos de que Ginger será uma surpresa para os seus "fans", mas uma surpresa agradabilissima. Aguardemos, portanto, com anciedade essa pellicula esplendida da RKO Radio, que será exhibida, proximamente no cinema São Luiz.

# Robert Montgomery e Rosalind Russel, Hoje, no "Metro"

*"Vive, Ama e Aprende", comedia romantica é a nova criação desses excellentes elementos da Metro Goldwyn Mayer*

Robert Montgomery e Rosalind Russell, o par de "Vive, Ama e Aprende", que o "Metro" apresenta hoje

Ella era rica, mas entendia que a riqueza era um empecilho a sua felicidade. Apaixonando-se por um rapaz pobre, um pintor bohemio, desiste da riqueza e abraça com enthusiasmo a pobreza, fazendo mesmo questão de viver o mais modestamente ao lado do marido. Este, entretanto, tinha outros pontos de vista: a riqueza seria um excellente meio de enfeitar a vida e mesmo o amor. Dá-se o conflicto. Elle se deixa dominar pela ambição; ella permanece fiel ao seu ideal. Separam-se; mas depois... "Vive, Ama e Aprende", a comedia romantica, cheia de uma philosophia exacta, que encanta, que o Cine Metro apresenta hoje, conta-nos esse enredo e, o que é importante, vivido por Robert Montgomery e Rosalind Russell. Elle, o pintor bohemio que quer ser rico, é Montgomery; ella, a millionaria que voluntariamente abraça a pobreza, é Rosalind Russell. Mas o film tambem tem excellentes figuras secundarias, como Helen Vinson, Robert Benchley, Monty Wooley e outros. A direcção é do estheta George Fitzmaurice.

Integrado no jornal "Noticias do dia" (recebido por via aerea), o "Metro" exhibirá aspectos do lançamento da pedra fundamental do pavilhão do Brasil na futura Feira Mundial de Nova York.

## UMA CURIOSA COINCIDENCIA

George Arliss estava dando saudades a seus "fans". Felizmente elle reapparece agora em S. Excia., o Ministro"

Entre as principaes figuras femininas de "S. Excia., o Ministro", o optimo film da Gaumont-British com George Arliss, que o cinema Broadway está annunciando para segunda-feira proxima, apparece a conhecida artista ingleza Jessie Winter, com a qual succedeu, não faz muito, um caso curioso.

Jessie Winter tinha se casado, havia pouco, com Austin Melford, e numa excursão theatral, fazia questão, muito com razão, de escrever o seu novo nome nos livros de hospedes dos hoteis.

Parando em Grantham, ella se hospedou numa pensão e disse á proprietaria o seu nome. "Preste attenção; é Melford, e não Milford, ou Mulford" "Não ha perigo, não me esquecerei", respondeu a hospedeira, "eu me lembrarei do meu sobrenome de solteira, que tambem era Melford".

"E como se chama agora"? inquiriu Jessie Winter. "Agora, eu sou Mrs. Winter". E assim, o appellido de solteira de uma, era o de casada de outra, e vice-versa.

"S. Excia., o Ministro" é uma das grandes criações de George Arliss, que o novo Broadway vae exhibir segunda-feira.

## "Sepulchro Indiano" continuará na téla do Odeon a partir de segunda-feira proxima a narrativa iniciada em "Mysterios da India"

A primeira época do film realizado por Richard Eichberg na India para a productora Tobis-Cinema, está sendo projectada na téla do Odeon.

O publico tem sabido applaudir um dos mais soberbos e sumptuosos espectaculos do cinema moderno. Compreendeu o significado dessa realização que exigiu milhões de marcos para ser levada a effeito, além de longos mezes de permanencia na India para a filmagem ao natural dos exteriores indispensaveis ao film. E aguarda ansiosamente o desfecho das situações criadas em "Mysterios da India". Zitha, a bailarina de corpo esculptural que Gustav Diessel arrebatou do palacio do maharadja para ir viver com ella em Paris, volta á India após o incendio do "music-hall", onde trabalhava. Um grande tumulo está sendo construido pelo architecto Hans Stuewe que principia a enciumar-se com a côrte assidua de Fritz von Dongen á sua noiva Kitti Janzen. Por outro lado, Ramigani prosegue na sua trama secreta para se apoderar do throno. E The Lingen inicia

LA JANA, a heroina de "Sepluero Indiano"

com Rosa Jung um romance comico para temperar a forte dramaticidade do film. Que resultará de tudo isso? Para quem estará sendo construido o "Sepulchro Indiano"? Resignar-se-á Gustav Diessl a perder para sempre a sua adoravel Zitha, tão bem vivida por essa linda mulher que é La Jana? Todas essas interrogações serão desfeitas, segunda-feira proxima, com a apresentação na téla do Odeon de "Sepulchro Indiano" — o fecho de ouro da gigantesca producção que foi estreada esta semana com Mysterios da India".

## Ella gosta de pintar o 7... — Elle é homem como 30...

QUANDO SE CONHECERAM PROVOCARAM OS MAIORES "ESCANDALOS DE AMOR"

Carole Lombard que veremos ao lado de Fernand Gravet em "Escandalos de Amôr"

Um romance á franceza, temperado á "americana". Um "amor" assim, tinha que fazer corar até mesmo os parisienses mais amigos de "potins".

E foi, justamente, o que aconteceu.

Ella, cheia da "nota", independente, mandando no proprio narizinho, chegou a Paris, "incognita", disposta a conhecer todas as delicias, a provar todos peccados da cidade alegre.

Elle, porém, já provara todas essas maravilhas. E de tal modo fizera que estava sem nickel!

Que melhor "guia" a norte-americana, sedenta de emoções amaveis, poderia encontrar do que o nobre francez?

Carole Lombard, a irrequieta e geniosa Carole, com o sympathico Fernand Gravet, estão reunidos em Escandalos de Amor (Fools for Scandal), uma comedia alegantissima e maluquissima, que a Warner Bros, a partir de segunda-feira, provavelmente, lançará no Plaza.

Mervyn Le Roy, o director que inspira confiança, foi felicissimo, dirigindo essas duas preciosas figuras da tela e da comedia.

Em "Escandalos de Amor", porém, ainda existem outros bons "ingredientes", que recommendam o film. São elles: — Ralph Bellamy, Allen Jenkins, Isabel Jeans, Marie Wilson, Marcia Ralston, etc.

"Escandalos de Amor" vae levar multidões de "curiosas" ao Plaza, segunda-feira.

## "No Velho Chicago" (Uma cidade em chammas)

O MAIOR TRIUMPHO DOS TRIUMPHOS CINEMATOGRAPHICOS!

"No Velho Chicago", a verdadeira obra prima de Hollywood, será em breve exhibida no Palacio, sendo esta pellicula a mais grandiosa e interessante revelação cinematographica, de 1938!

Henry King, o director que desenvolveu de maneira tão fantastica as personalidades da familia O'Leary, dirige tambem soberbamente a tragica e louca fuga dos habitantes da velha cidade de Chicago, abandonando tudo para se salvarem do fogo devorador!

Scenas assombrosas surgem que artistas de grande valor, desempenham de uma maneira incomparavel, destacando-se entre o enorme elenco, os tres principaes protagonistas, Tyrone Power, Alice Faye e Don Ameche.

Não percam esta gigantesca pellicula! Brevemente no Palacio!

**Dr. Oswaldo Barbosa**
PROF. DE CLINICA MEDICA DA FACULDADE DE MEDICINA DO PARÁ'
Doenças do figado, estomago, pulmões e coração
Installações completas de electricidade medica, raios X, alta frequencia, banhos hydro-electricos e de luz, raios infra-vermelhos e ultra-violetas
EXAMES DE LABORATORIO
CONSULTORIO, 7 de Setembro, 135, 3.º and.-22-0598
RESIDENCIA — Rua Paulino Fernandes, 83 — Botafogo — 26-2231

## Notas do Itamaraty

Por portaria do ministro das Relações Exteriores, de 28 do corrente, foi nomeado o representante do Departamento Nacional do Café nos Estados Unidos, Eurico Penteado, addido á embaixada em Washington, com séde em Nova York.

O sr. Oswaldo Aranha, ministro das Relações Exteriores, mandou apresentar cumprimentos ao sr. Jorge Prado, embaixador do Perú, por motivo da passagem da data nacional do seu paiz, pelo secretario João Luiz Guimarães Gomes, introductor diplomatico.

**Dr. Newton Motta**
(Cirurgião do Hospital S. Francisco e da Caixa da City, Ex-Chefe dos Serviços de Gynecologia e Obstetricia da Benefic. Hespanhola)
OPERAÇÕES — DOENÇAS DE SENHORAS
— PARTOS —
Consultorio
Rua Ouvidor, 164-1, sala 4
Terças, quintas e sabbados
— 2 ½ ás 4 —
Attende chamados —
Tel. 26-5282

## Fala o Interventor Amaral Peixoto

(Conclusão da 1ª. pagina)

portados de Bello Horizonte num caminhão com quatro sentenciados e um guarda, que serve de chauffeur! E' tal o amor e a dedicação dos presos á instituição, que elles mesmos, os presos, vivem ali com uma grande alegria, só comparavel á do dr. Alkimin, realizador de tudo aquillo.

Proseguindo, alludiu á visita, do presidente da Republica e de sua comitiva a Ouro Preto, salientando o quanto esse passeio tocou a alma do sr. Getulio Vargas, que reviu ali os logares onde outrora vivera a sua vida de estudante.

Lamentou, entretanto, o descuido em que haviam permanecido até agora, naquelle recanto maravilhoso, algumas das obras primas do Brasil colonial, citando, a proposito, o facto de uma egreja de paredes interiores folheadas a ouro ter sido lamentavelmente caiadas de branco!

Valha a certeza, porém, de que o presidente da Republica tomou providencias no sentido da restauração daquella verdadeira maravilha, agindo o Serviço do Patrimonio Historico em collaboração com as autoridades estaduaes.

Entra, agora, a apreciar as manifestações recebidas em Minas pelo presidente da Republica, achando que foram notaveis, sobretudo a de Ouro Preto, onde o povo acolheu o chefe da Nação com um enthusiasmo indescriptivel, entre outras razões, naturalmente pela de ter sido ali que estudara.

Proseguindo, disse o commandante Amaral Peixoto que a recepção do sr. Getulio Vargas e de sua comitiva em Minas não surpreendeu, pois, de egual modo elle havia sido recebido em 1935. As manifestações extraordinarias, brilhantissimas, pelo fulgor, enthusiasmo e espontaneidade que o presidente recebeu em São Paulo, desde que entrou até á saida do solo bandeirante, essas, sim, foram surpreendentes.

Disse que se esperava, evidentemente, ser o chefe do Governo Nacional bem acolhido pelos paulistas, em cujo Estado sempre estivera presente através do amparo que déra á sua lavoura e de uma serie de providencias que o beneficiavam, accrescentando, porém, que a expectativa foi excedida de maneira insuspeitada.

Declarou o commandante Amaral Peixoto que de todas as manifestações prestadas ao presidente Getulio Vargas, a maior, até aqui, havia sido a de Buenos Aires; mas a de S. Paulo superou aquella de muito. Descreve, então, o aspecto da avenida de S. João, na capital paulista, no dia da referida manifestação trabalhista accentuando que jámais no Brasil um homem publico fôra mais victoriado e applaudido.

Nessa altura, o interventor fluminense faz uma observação curiosa, qual a de frizar a circumstancia dos paulistas e mineiros vivarem sempre o Estado Novo e a Constituição de 10 de Novembro, com uma insistencia impressionante. Nota o interventor Amaral Peixoto que ha em Minas e São Paulo uma perfeita compreensão da nova ordem de coisas no Brasil e isso deu-lhe a impressão de que as massas trabalhadoras do paiz, que têm naquelles dois Estados sua maior força, estão perfeitamente satisfeitas com o regime e com o governo, cujos serviços prestados ao povo proclamavam, nas manifestações que se succediam, a cada instante, com vivas ao Estado Novo e á Constituição de 10 de novembro e cartazes de toda especie e tamanho, salientando esses disticos.

O interventor fluminense encara as manifestações recebidas pelo presidente da Republica em Minas e São Paulo como a integração definitiva das populações desses dois Estados na realidade criada pela nova carta politica.

As suas observaações sobre o trabalho e a organização administrativa de São Paulo são curiosas e dariam materia para mais uma entrevista. E' de salientar, desde logo, a admiração com que elle encara a obra notavel do novo prefeito da capital paulista, sr. Prestes Maia, conhecedor de todos os problemas do municipio, onde está realizando um trabalho admiravel, em que sobresáe a canalização do rio Tieté, para não falar nos assumptos de educação, de saneamento e outros, que estão sendo agitados e encarados com decisão.

O sr. Adhemar de Barros, inteiramente prestigiado por todos os paulistas e depositario da confiança do Governo Federal, tem um largo programma administrativo, já iniciado em varios sectores. A Assistencia Social, por exemplo, está sendo grandemente desenvolvida e realiza um trabalho notavel de amparo moral e material aos necessitados. Reformou-se o Departamento de Educação, ampliando os seus serviços, e cuida-se efficientemente da saude publica.

A organização do Departamento das Municipalidades de São Paulo tambem impressionou fundamente o interventor fluminense, que teve occasião de examinar os seus serviços com a maior attenção, notando o seu alto grão de efficiencia.

Finalizando, o interventor Amaral Peixoto disse que tinha muito que ver em São Paulo, mas infelizmente faltava-lhe o tempo sufficiente e por outro lado teria que voltar para o Estado, afim de continuar a execução do seu programma de governo, muito embora os seus secretarios, todos identificados com a sua maneira de agir e de trabalhar, estivessem, cada qual no seu sector, realizando a contento o que lhes cumpria.

## A commissão da Bibliotheca Militar elogiada pelo ministro da Guerra

O ministro da Guerra dirigiu hontem á directoria provisoria das Armas, o seguinte aviso:

"Attendendo aos preciosos serviços já prestados ao Exercito pela Commissão da Bibliotheca Militar, composta dos senhores general Valentim Benicio da Silva, coronel Francisco de Paula Cidade, capitão Severino Sombra de Albuquerque e escriptores Luiz Edmundo e Carlos Maul, cabe-me elogial-os pela maneira patriotica e infatigavel com que vêm prestando á Bibliotheca a inestimavel collaboração da sua intelligencia, operosidade e dedicação, trabalhando esforçada e abnegadamente para que se estimule a cultura geral e profissional dos militares e para que estes possam ter facilidades na acquisição de livros e demais publicações necessarias á sua carreira e á sua formação intellectual".

## Lord Halifax Põe em Calma os Meios Fascistas

(Conclusão da 1ª. pagina)

ferente á futilidade da tentativa para quebrar o eixo Roma-Berlim e somente por alto faz allusão á referencia do ministro do Exterior sobre a entente anglo-franceza.

O sr. Gayda mostra-se especialmente satisfeito com a declaração do sr. Chamberlain de que a data para a applicação do accordo anglo-italiano depende somente dos governos de Roma e de Londres, o que entende representar um desmentido de que o pacto anglo-italiano tinha a sua conclusão dependente do entendimento franco-italiano. Proseguindo em suas considerações, escreve o sr. Gayda:

"A connexão entre esses dois factos nunca foi objecto de discussão. O projectado accôrdo italo-francez, por esse motivo, não póde interferir ou ter connexão com o pacto italo-francez, por esse motivo, não póde interferir ou ter connexão com o pacto italo-britannico".

A seguir felicita o sr. Chamberlain pela sua continuada lealdade para com o accôrdo anglo-italiano e pelo seu desejo de promover a pacificação geral da Europa, e que o realismo do Primeiro Ministro Britannico está fazendo progresso.

"Não resta duvida de que o "premier" está conduzindo a sua politica com o verdadeiro sentido da realidade e com simplificação encarando o grande problema como elle se apresenta no momento e com o desejo franco e honesto de dar uma contribuição positiva para a paz e prosperidade da Europa".

Concorda o articulista com Lord Halifax quando diz existirem forças trabalhando contra a paz e "que é preciso dizer que nem a Italia, nem a Allemanha fazem parte dessas manobras".

Entrementes, os diplomatas estrangeiros em Roma estão se preparando para tomarem as suas férias, depois de saberem que o sr. Mussolini se ausentou de Roma calmamente e foi veranear em Riccione. Entendem, por isso, que o Duce não espera qualquer acontecimento immediato de gravidade.

Embora a imprensa italiana não venha a fazer allusão, amanhã será o quinquagesimo quinto anniversario do sr. Mussolini, porque o Duce, que se encontra em plenas condições de saude e vigôr, não deseja celebrar essa data. — (U. P.).

OS FAMOSOS E EMPOLGANTES ESPECTACULOS DO
ALHAMBRA
ESTÃO MARAVILHANDO E ASSOMBRANDO TODA A CIDADE!
E continuando essa brilhante NOVA PHASE
HOJE — HOJE
Sexta-feira — NOVO PROGRAMMA
No palco
CHEFALO
O maior magico do mundo
seus annões e o gigante
Em novos numeros — Novas diabruras
UMA HORA DE SENSACIONAES TRABALHOS DE MAGIA E ILLUSIONISMO
Na tela: O gosadissimo film da Columbia
ESTRELLINHA DO BARULHO
e o FOX MOVIETONE com a visita dos soberanos inglezes a Paris
PALCO — A's 4, 8 e 10 horas
POLTRONAS — 4$000 — Meias entradas e estudantes 2$000
ESTE PROGRAMMA E' PROPRIO PARA TODA A GENTE!...
VELHOS — SENHORAS — CREANÇAS...
um regio presente da
Companhia Brasileira de Cinemas
e Casino Atlantico

## O 117.º ANNIVERSARIO DA INDEPENDENCIA DO PERÚ

(Continuação da 3ª pag.)

erigiu um culto á todas as violencias. Mas o amôr da liberdade ha de renascer, e então nos aperceberemos de que a violencia é o contrario da verdadeira força criadora de ordem, que é dominada por um principio espiritual. O mundo ha de compreender que a guerra não é só de rendimento negativo como tambem é causadora de damnos irreparaveis ás almas, que ella exalta para lançal-as á barbaria. O homem, que vive para se defender, deixa de ser criador e quasi deixa de ser homem. O mesmo se dá com as sociedades humanas. Para que se não deshumanizem e para evitar a decadencia, é preciso que ponham um fim á guerra de classes que as esgotem internamente e que se submettam, externamente á lei internacional.

Felizmente, sr. embaixador, outro é o espectaculo que offerece o continente americano. Ha apenas alguns dias duas nobres nações irmãs puzeram termo ao conflicto que as dividia, tragica herança de um passado longinquo, submettendo-o definitivamente á decisão arbitral. Nenhum outro facto vem demonstrar mais cabalmente essa solidariedade continental que é o traço mais caracteristico da physionomia politica do Novo Mundo.

Assim como as sociedades erigiram uma magistratura interna para garantir a cada individuo o goso do que é seu, assim tambem as nações americanas querem assegurar o seu direito, não por meio da violencia, mas pela submissão a uma lei extra-nacional, e criar a collaboração dos povos segundo nórmas livremente consentidas por todos.

Essa é a grande tarefa Pan-Americana, que esperamos ver culminada em Lima, á sombra bemfazeja da alma e da bandeira da grande Republica, que, hoje, commemorou, com a sua a Independencia das Americas.

Agradeço, sr. embaixador, as palavras que v. excia. acaba de me dirigir e que evidenciam os sentimentos de amizade que unem o Perú ao Brasil.

E' com a maior satisfação que saúdo v. excia. e sua exma. esposa, e, muito especialmente na pessoa de v. excia, o exmo. sr. general Benavides, fazendo votos sinceros pela prosperidade da grande nação peruana."

**EXPRESSIVA CERIMONIA NA ESCOLA REPUBLICA DO PERU'**

Commemorando a data nacional do Perú, realizou-se hontem á tarde, na Escola Republica do Perú, expressiva cerimonia em homenagem a esse paiz amigo.

A solennidade teve a presença do embaixador e da embaixatriz Jorge Prado, do representante do prefeito do Districto Federal, capitão I. Ulha, do representante do secretario geral de Educação e Cultura, dr. Ruy Carneiro da Cunha, do director do Departamento de Educação, dr. Milton Rodrigues, dr. Alayr Antunes, director do I. de Educação, além de numerosas outras pessoas.

Foram cantados os hymnos Peruano e Nacional, tendo a menina Deniso Villa Fortes Rodrigues em nome das crianças brasileiras, feito uma saudação ás crianças peruanas.

A professora d. Maria Helena de Lacerda, saudou, igualmente, o embaixador Jorge Prado que, em bello discurso, agradeceu a homenagem ao seu paiz.

Finalizando a cerimonia teve logar um programma orpheonico-literario com o concurso de varios alumnos do estabelecimento.

Doenças ano-rectaes
E DOS INTESTINOS
Dr. Lauro Borges
Tratamento das hemorrhoidas sem operações e sem dôr
RODRIGO SILVA 14 - 5.º
22-1250

**Empreza Constructora Universal Ltda.**
*São Paulo:* Rua Libero Badaró, 103-107
*Nictheroy:* Rua Visconde do Uruguay, 532
*Rio de Janeiro:* Av. Rio Branco, 109-2º and.
*Rio de Janeiro:* Rua Miguel Couto, 13, onde obterá uma apolice gratuita comprando um par de sapatos — CASA 40

RESULTADO DO SORTEIO REALIZADO, PELA LOTERIA FEDERAL NO DIA 27 DE JULHO DE 1938

*Numero para Sorteio Predial: 53.716*

| | BCD | Plano "H" |
|---|---|---|
| 1.º premio | 53.716 | 985.716 |
| 2.º premio | 63.716 | 085.716 |
| 3.º premio | 73.716 | 185.716 |
| 4.º premio | 83.716 | 285.716 |
| 5.º premio | 93.716 | 385.716 |

O proximo sorteio realisar-se-á no dia 27-8-1938

THEATRO MUNICIPAL
Concessionaria: S. A. Theatro Brasileiro
Telep. da bilheteria 42-3103
AMANHÃ — A's 17 horas — UNICA VESPERAL
DESPEDIDA
DA GRANDE CANTORA NORTE AMERICANA
MARIAN ANDERSON
Com um programma excepcional — Ao piano Kosti Vehanen
PREÇOS REDUZIDOS
MARIAN ANDERSON attendendo ao grande numero de pedidos dará mais este recital, em vesperal, que será definitivamente o ultimo, em vista de ter de embarcar para a Argentina
Bilhetes á venda aos seguintes preços: Frizas ou Camarotes, 165$000 — Poltronas, 30$000 — Balcões nobres, 22$000 — Balcão simples, 16$000 — Galerias, 12$000 — Sello inclu[illegible]

# 17 Volantes Participarão da Prova Rio-Vassouras

# O Vasco da Gama Excursionará a São Paulo em Agosto

## Dois Jogos em Santos e Um na Capital Bandeirante

Está annunciada para o mez de agosto proximo uma tournée da equipe de profissionaes do Vasco da Gama ao Estado de São Paulo.

O programma dessa excursão marca para o dia 21 o primeiro jogo em Santos, contra a Portugueza.

No dia 24, será realizado novo prelio, contra o mesmo adversario, caracterizado assim como revanche.

Na data de 28, em São Paulo, capital bandeirante, o Vasco jogará contra o Palestra Italia.

**PAGANDO UMA DIVIDA**

E' sabido que o club de São Januario, ao contratar Argemiro, se comprometteu de effectuar em Santos uma pugna contra a Portugueza gremio que lhe cedia o passe do referido "player". Approveitando as datas livres que tem entre os dias 21 e 28, o Vasco saldará seu compromisso.

**COMPLETA A EQUIPE CARIOCA**

Sabe-se de antemão, que a direcção technica do club carioca levará á S. Paulo a sua equipe completa, reforçada por Argemiro, sua ultima acquisição.

A tournée á terra de Piratininga será, portanto, para o Vasco da Gama, a apresentação do team com o qual fará a jornada do Campeonato Official da cidade.

## Alpheu Eliminado da Federação B. de Foot-Ball

*O novo caso que empolga os circulos sportivos de S. Paulo e Rio Grande do Sul*

PORTO ALEGRE, 28 — O back Alfeu, que deixou o Santos F. C. e regressou a esta capital, fez declarações aos jornaes sobre a sua nova attitude. Confirmou que não havia avisado a direcção do Santos, de quem faz as melhores referencias, affirmando que durante todo o tempo que permaneceu no quadro de profissionaes do gremio paulista, recebeu pontualmente todos os seus vencimentos. Depois, accresta: — "Mas, se tinha o conforto material, faltava-me o conforto espiritual. Sentia-me mal. Deslocado de minha posição, jogando de half, não produzia tanto quanto eu sabia poder. As bencadas, porém, não querem saber disso. Querem um jogo bonito e este eu não fazia como poderia fazer se estivesse na zaga. Isto, naturalmente, foi me desgostando e, como era de se esperar, aconteceu o que aconteceu". — (A. N.)

S. PAULO, 28 — O jogador gaucho Alpheu, do Santos, acaba de ser eliminado, tendo o club de Villa Belmiro enviado o seguinte officio á Liga Paulista:

"...Com referencia á partida precipitada para Porto Alegre do jogador profissional Alpheu Cachapuz Baptista, com contrato firmado para este club, em 1º de março de 1938 e a terminar em 1º de março de 1939, attitude essa tomada á revelia da directoria deste club, o que representa uma gravissima indisciplina, vimos participar a vv. ss. que a directoria do Santos F. C., hoje reunida extraordinariamente, deliberou "eliminar" o jogador profissional Alpheu Cachapuz Baptista, afim de que o mesmo, legalmente registado para este club com contrato ainda em vigor, não mais possa participar de provas sportivas para clubs de entidades filiadas á Federação Brasileira de Football.

Para os fins de direito, pedimos a vv. ss. o especial obsequio de encaminharem essa nossa communicação á Federação Brasileira de Football, transmittindo-lhe cópia do presente officio". — (A. N.)

## Noventa e Seis Barcos Concorrerão Nas Provas das Regatas de Domingo Proximo No Sacco de São Francisco

Vem empolgando os circulos aquaticos desta e da vizinha capital fluminense a sensacional competição de remo que domingo terá logar no Sacco de São Francisco, em Netheroy.

Assume proporções gigantescas essa proxima regata e é tal o enthusiasmo reinante que se aposta nos vencedores, discutindo-se e commentando-se os valores que della participarão. Os circulos sportivos das duas capitaes vibram de ansiedade, na expectativa das lutas que serão travadas.

Quatorze clubs vão concorrer ás regatas do Sacco de São Francisco. Do total das inscripções, apurou-se que correrão naquelle certame noventa e seis barcos, trezentos e quarenta e seis remadors e sessenta e quatro patrões. O certame será, como se vê, movimentadissimo.

O club que mais barcos, remadores e patrões inscreveu foi o C. R. Vasco da Gama, com 18 barcos, 58 remadores e 11 patrões. O club que deu menor numero de inscripções foi o Piraquê com 2 barcos, 4 remadores e 2 patrões. Dos outros clubs por ordem numerica tiramos a seguinte estatistica: Guanabara, 13 barcos, 43 remadores e 9 patrões; Natação, 8 barcos, 38 remadores e 8 patrões; Internacional, 9 barcos, 33 remadores e 5 patrões; Icarahy 7 barcos, 32 remadores e 5 patrões; Lage, 6 barcos, 27 remadores e 3 patrões; São Christovão, 6 barcos, 25 remadores e 5 patrões; Gragoatá 6 barcos, 20 remadores e 3 patrões; Boqueirão, 5 barcos, 19 remadores e 4 patrões; Botafogo, 5 barcos, 15 remadores e 3 patrões; Flamengo 6 barcos, 13 remadores e 2 patrões; S. C. Fluminense, 3 barcos, 10 remadores e 3 patrões; Remo Club, 2 barcos, 9 remadores e 1 patrão. Os remadores inscriptos estão assim divididos: Seniors, 60; juniors, 57; novissimos 120 e principiante 148. Esta estatistica soffrerá ainda algumas alterações de ultima hora.

## A Prova Automobilistica de Domingo, Entre Esta Capital e o Municipio de Vassouras

Hontem, ás 17 horas foram encerradas na séde do Automovel Club do Brasil, á rua do Passeio, n. 90, as inscripções para a competição automobilistica que no proximo domingo, será realizada entre esta capital e a séde do municipio de Vassouras.

**OS INSCRIPTOS**

Estão inscriptos na classe A, os seguintes concorrentes: Elias Rocha, com D. K. W carro n. 84; Primo Fiorese, com D. K. W. carro n. 86; João Tavares Brandão, com D. K. W. carro n. 88; Santos Mello, com D. K. W. carro n. 82; na classe B, estão os seguintes: Hans Stofen, com Wanderer, carro n. 42; Americo Marques Gonçalves, com Adler, carro n. 44; Geraldo Avellar, com Willys, carro n. 46; na classe C, os seguintes: Julio Pacheco de Carvalho, com Ford V-8, carro n. 22; Valerio Bacellar, com Ford V-8, carro n. 24; José Martins, com Alfa-Romeo, carro n. 26; Luiz Tavares de Moraes, com Ford V-8, carro n. 28; Ewaldo Ramos, com Ford V-8, carro n. 30; Alvaro Antonio Games, com Ford V-8, carro n. 32; Mario Valentim dos Santos, com Ford V-8, carro n. 34; na classe D, os seguintes: João Alfredo de Carvalho Braga, com Auburn, carro n. 2; na classe E, os seguintes: Milton Baptista Coelho, com Chevrolet, carro n. 62; Alcino Gomes Fontes, com Ford, carro n. 64.

Estão convidados a comparecer na séde do Automovel Club do Brasil, os seguintes concorrentes inscriptos: Arthur Troula, João Alfredo de Carvalho Braga, Arthur Novaes, João Julio de Moraes, Rubem Abrunhosa e Pedro Santalucia.

**O REGULAMENTO DA CORRIDA**

A partida será dada da séde do Automovel Club do Brasil, á rua do Passeio n. 90, no Districto Federal, ás 7 horas do dia 31 de julho de 1938, de onde os concorrentes seguirão em caravana até o posto de fiscalização da Inspectoria do Trafego no kilometro 28 da estrada Rio-São Paulo, onde será então feita a largada com intervallo de 1 minuto entre cada concorrente. Uma vez feita a largada no posto de fiscalização na estrada Rio-São Paulo começará a contagem de tempo para os concorrentes contagem esta que será fechada sómente quando fôr attingido o 8º posto de controle localizado em Madruga, na estrada da cidade de Vassouras, não sendo de nenhuma fórma descontado o tempo perdido nos postos de controle ou do reabastecimento.

Em todo o percurso da prova devem os concorrentes attenderem o mais rapido possivel aos pedidos de passagem de seus competidores incorrendo em pena de desclassificação todo aquelle que voluntariamente retardar a marcha de um seu concorrente.

Attingido o 8º controle, em Madruga, na estrada da cidade de Vassouras, os concorrentes aguardarão a chegada dos demais inscriptos na sua categoria seguindo em caravana até a séde da Prefeitura Municipal de Vassouras.

Todos os concorrentes deverão apresentar-se no dia determinado para a partida, ás 6 horas e 30 minutos não cabendo nenhuma reclamação aquelles que por qualquer motivo não responderem á chamada regulamentar.

## De Curityba a Nova York em Motocycleta

CURITYBA, 28 — Está, já, ultimado o plano dos uniformes dos motocyclistas que participarão do raid Curityba-Nova York.

Cada raidman terá dois: um de gala e outro de viagem. O uniforme de gala será constituido das seguintes peças:

I — Capacete de sarjão azul marinho escuro, guarnecido de flanella da mesma cor. II — Jaquetão azul-marinho escuro com 4 bolsos fechados. Botões dourados. Cinto marron com placa distinctiva dos motocyclistas formada de uma estrella e uma motocycleta. III — Camisa branca e gravata preta. IV — Calça de flanella amarellada clara com uma lista longitudinal azul-marinho escuro. V — Sapato preto. — VI — Luvas brancas. Este uniforme só será usado nas solennidades a que os raidmen tenham de comparecer.

Uniforme de viagem: I — Capacete de couro marron forrado de lã, typo aviador, com barbicacho. II — Jaqueta de couro forrada de lã, toda fechada entre manga e gola. III — Dois pares de oculos brancos e amarellados. IV — Culote de couro, externamente na entrecocha. V — Bota toda fechada. VI — Jaquetão de couro forrado de lã. VII. — Luva de couro marron.

## Reservistas de 1937

**CLUB DE REGATAS VASCO DA GAMA — (E. I. M. 307)**

O Club de Regatas Vasco da Gama leva ao conhecimento dos interessados que estão sendo entregues os certificados de todos os reservistas de 1937, sendo que, os não reclamados até o dia 30 do corrente, serão recolhidos ao Ministerio da Guerra.

Desta forma, todos os associados que cursaram aquelle tiro de guerra no anno de 1937, deverão procurar os referidos certificados, diariamente até áquella data, com os instructores das 20 horas em diante.

**LIVRARIA ALVES**
Livros collegiaes e academicos

## As homenagens aos srs. Getulio Vargas e Roosevelt em Curityba

CURITYBA, 28 — Logo que fique concluida a maquette da placa de bronze com as effigies dos presidentes Getulio e Roosevelt, será ella exhibida no salão annexo ao Theatro Avenida, onde será montado um scenario adequado e expressivo. Prepara-se empolgante desfile do cortejo, que levará a placa, do escriptorio do raid Curityba-Nova York, até áquelle local.

Participarão delle 80 cyclistas e motocyclistas, em seus vehiculos. Elles serão acompanhados por escoteiros e escolares. Duas bandas de musica tocarão durante a marcha e a cerimonia de collocação da maquette no sitio de sua exhibição publica.

Foi dirigida expressiva communicação telegraphica aos presidentes Getulio e Roosevelt, embaixador Pimentel Brandão, ministro do Exterior do Brasil, Associação Brasileira de Imprensa, etc. — (A. N.).

## O Carioca jogará domingo contra dois adversarios

A Federação de Tennis do Rio de Janeiro fará proseguir domingo, os campeonatos de tennis da 3ª. e 4ª. divisões. Na terceira divisão o Carioca preliará em suas quadras contra o Fluminense e na quarta na quadra do Tijuca contra o gremio Cajuty. Estes encontros estão sendo ansiosamente esperados.

## S. C. DIARIO CARIOCA

O director sportivo do S. C. Diario Carioca pede o comparecimento, hoje, ás 14 horas, no campo do S. C. Tavares, sito no Becco do Ataliba (E. do Engenho Dentro), dos seguintes amadores: Cavalheiro, Elpidio, Luiz, Eduardo, Norberto, Renato, Rodolpho, Nelson, Hugo, Mascara Negra, Ornellas, Alberto, Walter, Zésiqueira, Waldyr, Paulo e Doca.

## Convocação de jogadores Juvenis

A direcção technica do Club de Regatas Vasco da Gama pede o comparecimento dos jogadores juvenis, na proxima sexta-feira, dia 29 do corrente, ás 15 horas, afim de treinarem com o team de egual categoria do Fla-Flu' F. C.

**Dr. Water B. Moreira**
Molestias de utero, ovarios, partos e operações
RES.: FERREIRA DE ANDRADE, 12 — Tel 29-2460
CONS.: ARCHIAS CORDEIRO N. 198-sob.

**FERIDAS**
NOVAS E ANTIGAS
TRATAMENTO RAPIDO, RADICAL, RACIONAL E SCIENTIFICO, COM A
SANTOSINA
Preço 3$500, pelo Correio 4$500. Pedidos — Emilio Perestrello, rua Uruguayana, 66 — Rio.

## Em Curityba, o proximo Campeonato Brasileiro de Basket

CURITYBA, 28 — Por intermedio da Liga Athletica Paranaense, a Federação Brasileira de Basketball vem de dirigir aos srs. interventores federal e prefeito de Curityba, communicando-lhes officialmente a escolha desta cidade para séde do proximo Campeonato Brasileiro. A entrega dos officios enviados pela F. B. B. ás referidas autoridades dar-se-á brevemente, com toda a solennidade. — (A. N.)

## Ainda mais forte que a primeira

**VIRA' A' AMERICA DO SUL UMA EQUIPE DE BASKETBALLERS AMERICANA, REFORÇADA COM ELEMENTOS DE GRANDE VALOR**

NOVA YORK, 28 — O "manager" de basketball Harry Shaw declarou á United Press que foram concluidos entendimentos pela American Athletic Association para uma tournée por diversos paizes da America do Sul com uma equipe ainda mais poderosa do que a primeira que excursionou ha tempos pelo Rio de Janeiro e outras capitaes.

Accrescentou que estão apenas esperando a resposta a todos os convites afim de ser completado o programma definitivo dos jogos a serem disputados, sendo que a do Chile já se encontra em caminho, segundo aviso recebido.

Disse o sr. Shaw que o team desta vez será reforçado por elementos de grande valor, que, devido á carencia de tempo quando da outra excursão, não puderam integrar aquella selecção.

Segundo os projectos actuaes, os basketballers americanos deverão fazer a viagem pela costa do Pacifico, estando a partida marcada, em principio, para o dia 24 de setembro. Depois de alguns matchs de treino nos Estados Unidos, seguirão os jogadores, que pretendem disputar tres jogos no Brasil, tres no Luna Park de Buenos Aires, tres no Estadio Centenario de Montevidéo, devendo apresentar-se pela primeira vez em Guyaquil. Os players americanos tambem se exhibirão em Lima e em Santiago do Chile, esperando-se que obtenham ainda maior successo do que o conseguido em sua primeira visita á America do Sul. — (U. P.).

**DR. BRANDINO CORRÊA**
Molestias do apparelho Genito - urinario no homem ou na mulher — OPERAÇÕES — Utero, Ovarios, prostata, rins, bexiga, etc. Cura rapida por processo moderno sem dôr da
GONORRHÉA
e suas complicações — Prostatites, orchites, cystites, estreitamentos, etc. Diathermia. Darsonvalização — Rua da Assembléa n. 23-sob. das 14 ás 18 hs. Domingos e feriados ás 7 horas

## Patente de invenção n. 21.338

Momsen & Harris, Agente Official da Propriedade Industrial, estabelecida á praça Mauá, n. 7, 18º, nesta cidade, encarrega-se de promover o emprego de **"Aperfeiçoamentos em apparelhos distribuidores de liquidos"**, privilegiados pela patente de invenção, supra exarada, de propriedade da **The Wayne Pump Company**, estabelecida em Fort Wayne, Indiana, Estados Unidos da America.

## Os maiores ganhadores deste anno

**ANIMAES**

São os seguintes os animaes que occupam os dez primeiros logares na estatistica por premios, neste anno:

| | | |
|---|---|---|
| 1 | Que Tal?, 3 i e 1 v. | 101:500$ |
| 2 | Sapinha, 5 i e 1 v. | 88:000$ |
| 3 | Miragaio, 9 i e 3 v. | 47$125$ |
| 4 | Negus, 7 i e 3 v. | 44:250$ |
| 5 | Sugestivo, 8 i e 3 v. | 41:000$ |
| 6 | Carioca, 8 i e 2 v. | 39:225$ |
| 7 | Oran, 9 i e 4 v. | 38:780$ |
| 8 | Pendulo, 3 i e 2 v. | 32:000$ |
| 9 | Bell Kiss, 6 i e 2 v. | 28:937$ |
| 10 | Muzambinho, 9 i e 1 v. | 26$000$ |

Observações: i. inscripções e v. victorias.

# TURF

## A reunião de domingo

**PROGRAMMA COM CHAVES E COTAÇÕES**

1ª carreira — Premio "Xyleo" — 1.500 metros — 10:000$
Ks. Cts.
1—1 Revisão .. 53 20
2—3 Pogyruá .. 55 30
3—3 Zingador .. 55 40
4—4 Relator .. 55 18
( 5 S. O. S. .. 55 40
5 |
( 6 Zio .. 55 50

2ª carreira — Premio "Zaga" — 1.500 metros — 10.000$000.
Ks. Cts.
1 — Xintan .. 55 20
2 — Fé .. 53 25
3 — Rhapsodia .. 50 40
4 — Valmy .. 55 22
5 — Odax .. 55 40
" — Seymour .. 55 40

3ª carreira — Premio "Vendôme" — 1.400 metros — 4:000$.
( 1 Veronica .. 58 20
1 | 2 Estrellita .. 51 40
( 3 Yóra .. 50 60
( 4 Lumine .. 54 25
2 | 5Madureira .. 51 35
( 6 Buppy .. 58 25
( 7 Ufal .. 52 30
3 | 8 Chicote .. 53 40
( 9 Mineral .. 50 40
(10 Itatinga .. 52 35
4 |11 Zarda .. 52 50
(12 Casanova .. 58 60

4ª carreira — Premio "Tinteiro" — 1.200 metros — 4:000$.
Ks. Cts.
( 1 Doyatanga .. 54 20
1 |
( 2 Punhal .. 56 60
( 3 Nerone .. 56 22
2 |
( 4 Smoky .. 56 40
( 5 Gandaia .. 54 25
3 |
( 6 Cadete .. 56 40
(7 Onyx .. 56 35
4 |
( 8 Piracuama .. 56 60

5ª carreira — Premio "Capuã" — 1.600 metros — 4:000$000.
Ks. Cts.
( 1 Dominó .. 58 20
1 |
( 2 Galopador .. 54 40
( 3 Tejo .. 52 25
2 |
( 4 Susan .. 55 40
( 5 Raio do Luar .. 48 80
3 | 6 Nababo .. 50 80
( 7 Pau d'Alho .. 51 80
( 8 Sabre .. 50 35
4 | 9 Catu' .. 52 30
( " Ijuhy .. 53 30

6ª carreira — Premio "Micuim" — 1.600 metros — 4:000$
Ks. Cts.
1—1 Satania .. 51 20
2—2 Xodosinho .. 58 22
3—3 Usolar .. 55 35
4—4 Fleur d'Amour .. 53 40
( 5 Tapirapé .. 54 30
5 |
( 6 Ortrude .. 58 40

7ª carreira — Premio "Oh!" — 1.600 metros — 4:000$000. — Betting.
Ks. Cts.
( 1 Turi .. 54 20
1 |
( 2 Mignon .. 58 18
( 3 Ninita .. 48 32
2 |
( 4 Colorado .. 49 35
( 5 Macassar .. 56 35
3 | 6 Auditor .. 48 60
( 7 Cambuquira .. 48 35
( 8 Sylpho .. 53 30
4 | 9Paratigy .. 49 40
(10 Ninon .. 50 40

8ª carreira — Premio Classico "Henrique Possolo — 1.800 metros — 12:000$000. — Betting.
Ks. Cts.
( 1 Hockeridge .. 53 20
1 | 2 Pasos Largos .. 53 25
( 3 Palmar .. 56 80
( 4 Pachuca .. 57 30
2 | 5 Calote .. 50 35
( 6 Abeja .. 48 40
( 7 Micuim .. 53 35
3 | 8 Kadjar .. 49 40
( 9 Medanos .. 52 60
(10 Mi Flete .. 50 40
(11 Stayer .. 56 50
(12 Palpitador .. 58 60
4 |
(13 Buru' .. 56 30
( " Iapó .. 56 30

9ª carreira — "Premio Caicó" — 1.500 metros — 4:000$000. — Betting.
( 1 Yorena .. 54 20
( 2 Alubia .. 48 25
( 3 Oricana .. 53 40
2 | 4 Lorraine .. 50 40
( 5 Arquero .. 57 40
(6 Magno .. 54 80
3 | 7 Fogueada .. 50 40
( 8 Poinsettia .. 50 40
( 9 Pelotense .. 51 60
4 |10 Sixpenny .. 56 35
(" Finca .. 57 35

## Classico "Henrique Possolo"

**MONTARIAS PROVAVEIS**

São as seguintes as montarias provaveis do Classico "Henrique Possolo", que será corrido domingo:

| | | Kilos |
|---|---|---|
| 1 | Hocheridge, J. Mesquita | 53 |
| 2 | Passos Largos, R. Freitas | 53 |
| 3 | Palmar, R. Sepulveda. | 56 |
| 4 | Pachuca, P. Vaz | 57 |
| 5 | Calote, O. Serra | 50 |
| 6 | Abeja, F. Mendes | 48 |
| 7 | Micuim, H. Soares | 53 |
| 8 | Kadjar, L. Leighton | 49 |
| 9 | Medanos, S. Batista | 52 |
| 10 | Mi Flete, G. Costa | 50 |
| 11 | Stayer, L. Meszaros | 56 |
| 12 | Palpitador, A. Brito | 58 |
| 13 | Burú, W. Cunha | 56 |
| " | Iapó, N/C. | 56 |

## A reunião de sabbado

**PROGRAMMA COM CHAVES E COTAÇÕES**

1ª carreira — Premio "Miss Bá" — 1.400 metros — 3:500$.
Ks Cts.
( 1 Harpagão .. 52 25
1 | 2 Atuman .. 50 30
( 3 Vodka .. 48 60
( 4Marechal .. 56 20
2 | 5 Adaga .. 48 35
( 6 Commodoro .. 48 60
( 7 Picolino .. 52 60
3 | 8 Navalha .. 50 40
( 9 Mairy .. 56 35
(10 Uricena .. 50 45
4 |11 Kasicó .. 48 60
(12 Industrial .. 48 60

2ª carreira — "Premio Mancenilha" — 1.400 metros — 4:000$000.
Ks. Cts.
1—1 Arypuru' .. 56 20
2—2 Saquarema .. 54 30
3—3 Anervo .. 56 35
4—4 Brau'na .. 54 40
( 5 Kalifa .. 56 80
5 |
( 6 Abacaxi .. 56 60

3ª carreira — Premio "Itatinga" — 1.400 metros — 5:000$.
Ks. Cts.
1—1 Solimões .. 56 18
( 2 Mexico .. 56 23
2 |
( 3 Liber .. 54 40
( 4 Malabá .. 54 80
( 5 Gatilho .. 56 35
3 |
( 6 Queridinha .. 54 40
4 |
( 7 Grajahu' .. 56 50

4ª carreira — Premio "Veronica" — 1.500 metros — 3:500$.
Ks Cts.
1—1 Tana .. 51 30
( 2 Xamete .. 54 20
2 |
( 3 Patrulha .. 49 40
( 4 Jardineira .. 50 60
3 |
( 5 Ugerê .. 56 50
( 6 Medoc .. 49 35
4 |
( 7 Film .. 56 40

5ª carreira — Premio "Sabre" — 1.500 metros — 3:500$000. — Betting.
Ks. Cts.
( 1Niobe .. 53 20
1 | 2 Tendy .. 48 30
( 3 Filhinho .. 50 30
( 4 Kong .. 52 25
2 | 5 Urca .. 56 80
( 6 Laila .. 49 30
( 7 Coróada .. 54 40
3 | 8 Nhô Zuza .. 54 60
( 9 Segura .. 48 60
(10 Cannes .. 56 35
4 |11 Victoria Regia .. 54 80
(12 Aedo .. 50 35

6ª carreira — "Premio Chirgwin" — 1.600 metros. — 3:500$000. — Betting.
( 1 Bill .. 48 20
1 | 2 Quincas Borba .. 53 60
( 3 Xique Xique .. 56 40
( 4 Miss Bá .. 52 22
2 | 5 Soissons .. 53 35
( 6 Esplin .. 53 60
( 7 May-be .. 56 40
3 | 8 Bomsuccesso .. 55 25
( 9 Uraquitan .. 54 30
(10 Seu João .. 49 35
4 |11 Katurno .. 52 20
(" Oltibó .. 49 20

7ª carreira — Premio "Canicula" — [illegible] metros — 4:000$. — Betting.
Ks. Cts.
1—1 Refalosa .. 53 20
2—2 Elynor .. 48 25
3—3 Mandarim .. 55 30
4—4 Zug .. 48 25
( 5 Maronsito .. 58 60
5 |
( 6 Mango .. 49 4:

BEBAM CAFE' GLOBO O melhor e o mais saboroso
BOM ATE' A ULTIMA GOTTA!!!
Guardem as capas que têm valor.

Annuncie seus PRODUCTOS e propague as suas QUALIDADES, por intermedio dos systemas de propaganda do
BAR PALACIO RIO BRANCO
RUA VISCONDE DO RIO BRANCO, 15 — 1º Andar

# INFORMAÇÕES FINANCEIRAS E COMMERCIAES

## MERCADOS

### CAMBIO

**Libra 85$140 — Dollar 17$300**

Hontem, o mercado cambial operava calmo.

O Banco do Brasil, comprou a 85$140 sobre Londres e a .. . 17$300 sobre Nova York.

Assim ficou no primeiro encerramento.

Reabriu e fechou, inalterado.

**O BANCO DO BRASIL AFFIXOU AS SEGUINTES TAXAS PARA COMPRAS**

Letras a 90 dias: Libra 84$940, e dollar 17$270.

A' vista: Libra 85$140; dollar 17$300; marco compensação" 5$600 e peso argentino, 4$150.

Cabogramma: Libra 85$190 e dollar 17$310.

**PARA DEPOSITO FOI AFFIXADA A SEGUINTE TABELLA**

Libra 86$640 ;escudo $788; lira $928; franco $487; coroa tcheca $620; marco (compensação) 5$950; florim 9$702; franco suisso 4$043; franco belga, 2$985; peso argentino, papel, 4$750 e uruguayo 7$900.

**OS BANCOS ESTRANGEIROS AFFIXARAM AS SEGUINTES TAXAS**

Allemanha (R. Mark) 7$100 a 7$130; (Rg. Mark) 4$100; Suécia 4$500 a 4$560; Dinamarca 3$900 a 3$960; Hespanha, 2$200; Polonia 3$500; Japão .. 5$100 a 5$150 e Portugal $800 a $825.

**CAMARA SYNDICAL**
**Médias de cambio e moéda metallicas**

A' vista: Londres 86$784; Paris $500; Italia, $929; Allemanha; (Rg. Mark) 4$100; Portugal, $816; Belgica (ouro), 2$988; Suissa 4$048; T. Slovaquia $620; Nova York, 17$614; Uruguay 7$900; Buenos Aires, 4$724; Hollanda 9$712 e Japão, 5$094.

**MOEDAS**

| | |
|---|---|
| Libra .. .. .. .. .. .. | 101$885 |
| Libra Peruana .. .. .. | 50$000 |
| Dollar .. .. .. .. .. .. | 20$192 |
| Franco .. .. .. .. .. .. | $578 |
| Escudo .. .. .. .. .. .. | $963 |
| Peso argentino .. .. .. | 5$261 |
| Peso uruguayo .. .. .. | 8$255 |
| Reichsmark .. .. .. .. | 3$336 |
| Lira .. .. .. .. .. .. .. | $923 |
| Zloty .. .. .. .. .. .. .. | 3$870 |

**OURO FINO**

O Banco do Brasil comprou hontem a gramma de ouro fino na base de 1.000 por 1.000, em gramma ou amoedado ao preço de 22$500.

**CAMBIO NO EXTERIOR**
**Abertura de Londres**

Sobre Nova York, 4.92.18 e no fechamento 4.92.06.

**Abertura de Nova York**

Sobre Londres 4.92.3|16.

## TITULOS

O mercado de titulos esteve hontem, bastante animado, com negocios de algum vulto sobre a maior parte dos papeis em actividade, que ficaram calmos, como se vê abaixo:

**NEGOCIOS REALIZADOS NA BOLSA DE HONTEM**

**Divida Publica:**

59 Uniformizadas 795$; 12 Uniformizadas 802$; 3 Uniformizadas 200$, 150$; 9 Diversas Emiss es nom. 798$; 240 Diversas Emissões nom. 800$; 71 Diversas Emissões, port. 800$; 42 Diversas Emisões, port. .. 804$; 334 Diversas Emissões, port 805$; 12 Diversas Emissões port. 806$; 109 Reajustamento, 757$; 449 Reajustamento 758$; 57 Reajustamento 760$000.

**Obrigações do Thesouro:**

5 1932 1:060$; 45 1932, 1:075$ e 1.000 1937 900$000.

**Municipaes:**

8 1906 port. 156$; 7 1917 port. 152$; 103 1931 port. Tit. 171$; 7 Porto Alegre 33$; 20 Petropolis 183$; 59 Bello Horizonte, .. 720$ e 1.000 Bello Horizonte, 708$000.

**Estadoaes:**

3 Minas 1ª série 144$; 60 Minas 1ª série 144$500; 200 Minas 2ª série 174$500; 170 Minas 3ª. série 175$; 100 Minas Dec. .. 10.264 728$; 53 São Paulo, 200$, 189$; 3 São Paulo, 200$, 189$500; 31 São Paulo, Uniformisadas, 953$; 51 So Paulo Uniformisadas 956$; 98 Rio de Janeiro, 8°|° 410$; 1 Rio de Janeiro, 4°|° 105$; 10 Pernambuco 87$500 e 5 Pernambuco 88$000.

**Acções:**

70 Banco do Brasil, 382$; 100 Banco do Commercio 225$; 144 Banco Portuguez port. 100$ e 73 Docas de Santos port. 251$.

**Debentures:**

20 Manufactura Fluminense, 207$ e 50 Antarctica Paulista, 203$000.

## CAFE'

**TYPO 7 — 12$500**

Hontem, o mercado desse producto abriu e regulava firme.

O typo 7 foi cotado á 12$700 por 10 kilos e até ás 11 horas foram vendidas 1.503 saccas. Depois venderam-se mais 810, num total de 2.313, contra .. . 5.007 ditas de vespera.

Fechou, bem collocado e com alta nas cotações.

**COTAÇOES POR 10 KILOS**

| | |
|---|---|
| Typo 3 .. .. .. .. .. | 14$700 |
| Typo 4 .. .. .. .. .. | 14$200 |
| Typo 5 .. .. .. .. .. | 13$700 |
| Typo 6 .. .. .. .. .. | 13$200 |
| Typo 7 .. .. .. .. .. | 12$700 |
| Typo 8 .. .. .. .. .. | 12$200 |

**Pauta semanal:**

| | |
|---|---|
| Café commum .. .. .. | 1$350 |
| Idem fino .. .. .. .. | 2$000 |

**MOVIMENTO ESTATISTICO**

Entradas 3.875. Embarques, 70. Consumo local 500, tendo em stock 279.976 contra 667.153 ditas do anno passado.

## ASSUCAR

Esse mercado, hontem, abriu e operava sustentado. As negociações eram menos desenvolvidas e os preços eram os mesmos de vespera.

Fechou este mercado calmo.

**MOVIMENTO ESTATISTICO**

Entradas 5.186. Saidas 5.186, tendo em stock 5.186. saccas.

**COTAÇOES POR 60 KILOS**

Branco crystal 55$ a 55$500 e mascavos 46$ a 48$000.

## ALGODÃO

Hontem o mercado desse producto operava firme.

Fizeram-se apreciaveis negocios e nos preços correntes não haviam modificações.

Fechou este mercado firme.

**MOVIMENTO ESTATISTICO**

Entradas não houve. Saidas, 424, tendo em stock 6.682 fardos.

**COTAÇOES POR 10 KILOS**

Seridó: typo 3, 45$500 a .. . 46$500; typo 4, 43$ a 44$. Sertões: typo 3, 43$ a 44$; typo 5, 39500 a 40$ e Paulista: typo 5, 39$000 a 40$000.

## Movimento de vapores

**ESPERADOS**

| | |
|---|---|
| Hamburgo, "General San Martin" .. .. .. .. .. | 29 |
| B. Aires, "Salland" . . . . | 29 |
| Manáos, e esc., "P. de Moraes" .. .. .. .. .. .. | 29 |
| Porto Alegre e esc., "Cte. Alcidio" .. .. .. .. .. | 29 |
| Itajahy e esc., "Tutoya" . | 29 |
| Nova York, "Western World" .. .. .. .. .. | 29 |
| Santos, "Carioca" .. .. .. | 29 |
| Japão "Yamakaze Maru" | 29 |
| Angra dos Reis, "Leikanger" .. .. .. .. .. .. | 29 |
| Nova Orleans, "Cabedello" | 30 |
| Buenos Aires, "Conte Grande" .. .. .. .. .. | 30 |
| Japão e esc., "Rio de Janeiro Maru" .. .. .. .. | 31 |
| Buenos Aires, "General Osorio" .. .. .. .. .. | 31 |
| Rio Grande "Atalaia" ... | 31 |
| Hamburgo e esc., "Alte. Alexandrino". .. .. .. | 31 |

**A SAIR**

| | |
|---|---|
| Buenos Aires e esc., "W. World" .. .. .. .. .. | 29 |
| Buenos Aires e esc., "Rodrigues Alves" .. .. .. | 29 |
| Amsterdam, "Saluand" . . | 29 |
| Imbituba e esc., "Aratau" | 29 |
| Cabedello e esc., "Araraquara" .. .. .. .. .. | 29 |
| Antonina, "B. de Macedo". | 29 |
| Belém e esc., "Itaquicê" . | 30 |
| Genova e esc., "C. Grande" .. .. .. .. .. .. | 30 |

## Na Central do Brasil

A renda da Central, no dia 27 do corrente, attingiu a importancia de 621:143$700.

—— O sr. director mandou classificar na 5.ª Divisão o official administrativo Apelles Almeida de Barros Faria; no Departamento do Pessoal, José Acriano Rodrigues Lima e Annibal Alves Moreira.

—— O sr. director designou o escripturario Agenor Dias Chaves para servir na Commissão do 3.° Almoxarifado.

—— Foram transferidos pelo director os seguintes funccionarios: para guarda-freios, Nicome : José Chagas; para guarda-chaves, Sebastião Sant'anna, Arnaldo Diniz e Silva para a Contadoria Arlindo Ferreira; para a 1.ª Divisão, Milton Nascimento; para a Contadoria, Agostinho Fagundes Vieira; para a I V 5. Virgilio Paulino, Antonio Rodrigues Leite; para a 2.ª Divisão, João Antonio Euphrasio; para graxeiro, Ernesto de Souza e para a 5.ª Divisão, Manoel de Medeiros Pontes.

—— O sr. director autorizou a transferencia do immovel pertencente a Antonio da Silva para o machinista de 3.ª classe João Ribeiro de Freitas. Esse immovel é situado no pateo da estação de Thomaz Coelho.

—— Pelo sr. director foram dispensados do serviço da Estrada, por abandono de emprego, as tarefeiras Antonietta Iglesias Pires e Maria da Gloria Ribeiro de Mello.

—— Foram aceitas pelo sr. director as fianças propostas pelos funccionarios extranumerarios Iracy do Nascimento Silva, Antonio Teixeira Braga e Manoel de Azevedo.

—— Foram concedidas as seguintes licenças pelo director, de accordo com a lei n. 42: de um anno, ao agente Manoel Jacintho Cordeiro de Souza; Odilon Hernani de Noronha Feital; José Pereira; Atonio Manoel Anselmo e José Moreira; de 6 mezes a Francisco Accioli Coelho, Carlos Mesquita Guimarães, Eurico Gurgel do Amaral Valente, Mario Fernandes, Antonio Ricardo Ramalho, Norival da Silva Ribeiro Antonio de Oliveira Botelho, João Justino, João José da Paz, Adelino Provenzano, Aloysio Bittencourt Calazans Santos, Antonio Magalhães, Octacilio Henrique da Silva, Euzebio Francisco Xavier, João Geraldo, Fabio Justo e Paulino Vizeu de Sá.

—— O sr. Waldemar Luz, director da Central, mandou annexar ao Departamento do Pessoal, a partir do proximo mez de agosto, todas as turmas de folhas de pagamento e extranumerarios que ainda não tenham sido ligadas aquelle Departamento.

ERYSIPELA
Dr. Mario de Campos
CURA RADICAL
RUA DA CARIOCA, 28. — 1° AND.
Diariamente das 15 ás 19 hs.
Phone: 22-0184.

6.° PREMIO — UM RELOGIO LEVIS

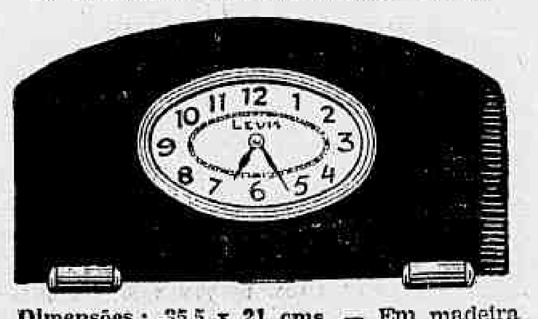

Dimensões : 35,5 x 21 cms. — Em madeira imbuya ou jacarandá, clara ou escura, com escapamento ancora e corda para 8 dias. E' um relogio muito pratico, pois trabalha e regula perfeitamente em qualquer local ou posição.

**A unica que distribue qualquer cêra**

Demonstrações sem compromisso na Casa
EDESIO GUIMARAES
Praça Tiradentes, 60 — Loja
Tel. 22-2446

**O DIARIO CARIOCA publica diariamente UM COUPON**

Basta reunir 10 COUPONS de 10 dias differentes (não precisam ser seguidos) para obter um cartão com direito a concorrer ao sorteio mensal sem Nenhum Dispendio e Sem Mappas

## COMPLETE O CONFORTO DO SEU LAR !

A troca dos coupons pelos cartões para o Sorteio do corrente mez, será feita na Praça Tiradentes, 77 — DIARIO CARIOCA — de 12 ás 18 horas, depois do dia 25 do corrente. SORTEIOS MENSAES QUE SERÃO REALIZA DOS NOS DIAS 10 DE CADA MEZ, A'S 15 HS., NA SE'DE DA "INVICTA S. A.", NA R. S. PEDRO, 170-terreo

**Julho — 1938**
**Coupon N.**
**25**
CONCURSO DO
**DIARIO CARIOCA**

## Aos interessados do interior do Concurso do DIARIO CARIOCA

PARA QUE POSSAM, COM A MAIOR BREVIDADE, SER ATTENDIDOS, QUEIRAM ENVIAR-NOS UM ENVELOPPE SELLADO, SUBSCRIPTANDO O NOME DO CONCORRENTE, A RUA, A CIDADE E O ESTADO.

| | |
|---|---|
| Porte simples . . . . . . | $400 |
| Porte registado . . . . . | 1$200 |
| Porte expresso . . . . . | 1$600 |

ESCREVAM NO ENVELOPPE A PALAVRA "CONCURSO" PARA SEREM ATTENDIDOS PROMPTAMENTE

## Prefeitura Municipal de Rio Bonito

**EDITAL**

O prefeito municipal de Rio Bonito, Estado do Rio de Janeiro, em face das innumeras **facturas e notas de debitos** apresentadas á Thesouraria desta municipalidade, correspondente a contas de exercicios anteriores, notando-se, pelas contas apresentadas, despesas realizadas desde o anno de 1935, e porque não estejam registadas, nem existindo tampouco dados na repartição que confirmem a authenticidade, nem mesmo a existencia dessas contas, e para garantia dos direitos dos credores e com o objectivo de normalizar a situação perante esta Prefeitura, faz saber a todos os credores e a quem mais interesse tiver, que fica estabelecido o prazo para que se apresentem com seus creditos em notas contas-correntes, devidamente selladas, em duas vias, acompanhadas dos comprovantes fornecidos por esta Prefeitura, no acto daquellas compras.

As referidas habilitações devem ser apresentadas a partir desta data até ás 14 horas do dia 31 de julho do corrente anno, acompanhadas do requerimento que será protocollado por esta Prefeitura. Apenas os creditos habilitados na forma do presente edital, desde que sejam julgados authenticos, terão consignada, para o respectivo pagamento, a verba competente.

Gabinete do prefeito municipal de Rio Bonito, em 27 de junho de 1938. — **Augusto de Magalhães Mello**, prefeito municipal.

# SOCIAES

## ANNIVERSARIOS

**Fazem annos hoje:**

As sras. Maria da Conceição, Julia de Abreu Machado, Olga Pereira e Guiomar de Figueiredo Ramos; as senhorinhas Maria Dolores Candido de Oliveira, Diva Mendes Tavares, Odette Silva, Therezina Agobar e Maria Antonieta de Britto; o artista Alberto Lima e o capitão Francisco Ramos, da nossa Marinha Mercante.

— Completa amanhã o seu 7º natalicio a menina Nadyr, filha do sr. João Cardoso Fraga Netto, funccionario da Estrada de Ferro Central do Brasil e de sua esposa a sra. Honorina Coelho Fraga.

— Faz annos hoje o sr. José Assumpção, funccionario d'"O Estado", de Nictheroy.

— Alberto Lima, nosso antigo collega de imprensa e alto funccionario do Ministerio da Guerra, faz annos hoje. Desfrutando de geral estima nos meios jornalisticos e militares, Alberto Lima receberá, hoje, muitos cumprimentos por esse auspicioso acontecimento.

— Passa na data de hoje o anniversario natalicio da senhorinha Margarida de Souza.

## CASAMENTOS

**Enlace Diva Camera Castro-Aracy Soares** — Realiza-se amanhã o enlace nupcial da senhorinha Diva Camera Castro, filha do saudoso coronel Gustavo Camera Castro e dona Maria Conceição Camera Castro, com o sr. Aracy Soares, do alto commercio e do Centro Carioca, filho do sr. Juvenal Soares e dona Isaura Soares.

— Realiza-se amanhã o consorcio do commerciario Albino de Souza Ribeiro e da senhorinha Benedicta Pereira da Silva, filha do capitalista José Pereira da Silva e de sua esposa d. Maria dos Remedios Pereira da Silva.

## FESTAS

**Fluminense F. C.** — O baile com que todos os annos o Fluminense F. C. commemora o anniversario de sua fundação, passou a constituir uma das mais bellas tradições de elegancia. Tudo faz prever que o baile deste anno seja uma festa maravilhosa. O baile de gala completará amanhã, sabbado, dia 30, ás 23 horas, as festas commemorativas do anniversario do Fluminense.

**Tijuca Tennis Club** — O Tijuca Tennis Club levará a effeito amanhã, das 21 a 1 hora, uma reunião dansante em homenagem á nadadora Regina Fonseca e Silva.

PHILAGYNA — THEODULE WOLFF
PESSARIO PRESERVATIVO DA MULHER
A DAMA ELEGANTE E FINA USA SEMPRE A PHILAGYNA

## HOMENAGENS

Os amigos e collegas do professor Froes da Fonseca, que acaba de assumir a direcção da Faculdade de Medicina, se reunirão para homenageal-o com um almoço em regosijo por esse acto. O agape será levado a effeito no Automovel Club do Brasil, nos primeiros dias de agosto. A commissão está composta dos professores Vinelli Baptista, Barbosa Vianna, Henrique Roxo, Eduardo Rabello e sr. Jorge Mansur. As listas poderão ser encontradas nas Casas Lohner, Moreno e Livraria Bofoni.

## EM ACÇÃO DE GRAÇAS

O capitalista José Pereira Soares e sua esposa d. Eulalia Ramagem Soares, completam amanhã 40 annos de casados.

Por esse feliz acontecimento, os filhos do venturoso casal mandam celebrar missa em acção de graças, ás 9 horas, na egreja de Santa Therezinha (no Leme).

## VIAJANTES

Pelo avião "Electra" da linha mineira da Panair do Brasil, viajaram hontem os seguintes passageiros: do Rio de Janeiro para Bello Horizonte dr. Affonso Penna Junior, dr. Francisco Mendes Pimentel, Americo Gasparini, sra. Maria Gasparini, George F. Pichel, A. Valente, Leonidas Silva e Alberto Campiglia; e de Bello Horizonte para o Rio de Janeiro: dr. Aprigio Camara, Isaias Ferraz, Trasibulo Torres, Edwin H. Himrod, Djalma Setubal Rabello, Alberto A. Loureiro, dr. Fernando Gama Rodrigues, Antero Simões e Arnold Gotter.

Procedente de Campos, chegaram hontem, ás 12.45, em hydro-avião da Panair do Brasil, em viagem extraordinaria, os srs. Honorio e Roberto Hermeto.

## LUTO

### FALLECIMENTOS

Falleceu hontem pela manhã a exma. sra. Constança Valença Camara, esposa do sr. João Lindolpho Camara, ex-inspector da Alfandega do Rio.

O enterro se realizará hoje, saindo o feretro da rua Lucio de Mendonça nº 11 (Mariz e Barros), para o cemiterio de S. João Baptista, ás 10 horas.

### MISSAS

**Embaixador Pedro de Toledo** — Commemorando a passagem do 1º anniversario de seu fallecimento, sua familia fará celebrar hoje, sexta-feira, ás 10 horas, no altar-mór da egreja de São Francisco de Paula, missa em homenagem á sua memoria.

— Hoje, ás 11 horas, no altar-mór da egreja de S. Francisco de Paula, será celebrada missa de 7º dia por alma do sr. Paulo de Moraes Sarmento Soares.

THEATRO CARLOS GOMES
Hoje. A's 20 e 22 hs. Hoje Ultimos dias da engraçada burleta.
FRANCEZINHA DA URCA
AMANHÃ — Vesperal ás 4 horas. Preços reduzidos. TERÇA-FEIRA: — "NHA' SEVERINA", notavel criação de ALDA GARRIDO.

SÃO-LUIZ — Hoje
Praça Duque de Caxias, 3/5 (LARGO DO MACHADO) Telephone 26-0051 — 26-0052

Tem este film, sobre todos seus valores, excepcional sympathia que emana espontaneamente de sua ternura, da delicadeza dos recursos que nelle foram emprestados, da attracção bella do canto, da alegria sã e cordial. E' o mais agradavel film da presente temporada

## COMO NAS FABULAS DE LA FONTAINE!

**A EGUA FALOU...**

**(Especial para o DIARIO CARIOCA).**

Todas as historias da Carochinha tambem começavam assim: No tempo em que os animaes falavam...

Isso nos leva a crer que houve tempo em que os animaes falaram porque todas as historias têm sempre um "viso" de verdade. Foi, pois, pensando nas lendas da Carochinha, e nas fabulas de La Fontaine que visitamos ali no Theatro Recreio, aquella imponente egua que, no final do 1º acto da revista "Olaré quem brinca", traz, orgulosamente, no lombo, a figurinha mignon de Mirita Casimiro. Chama-se Princeza. E' é, realmente, uma princeza no trato. Docil. Limpa. Possue noções apuradas de civilização. Avalia a responsabilidade que lhe pesa sobre o lombo quando enfrenta a platéa do Recreio, todas as noites, e dá provas de ser uma egua educada, incapaz de fazer feio na frente de tanta gente. Arriscamos uma pergunta. Que diabo! No seculo do radio, da televisão, e dos raids directos entre um pólo e outro, bem podem acontecer outros milagres! Dito e feito. A egua respondeu. E, mal refeitos da surpresa, fizemos esta rapida entrevista com a mais fina representante da raça "cavallar". (Veja-se que até nos animaes, o homem é superior. Não se póde dizer "raça eguar"...)

— Então, dona Princeza: que tal, a sua nova stuação?

— Maravilhosa! Nunca pensei que tivesse inclinação para o palco. Viu a minha estréa? Completo dominio sobre mim mesma. Nada de nervosismo.

— Não ha duvida. E, pretende seguir a carreira?

— Depende. Se precisarem do meu concurso, estarei sempre ás ordens. Duvido, entretanto, que se possa encontrar outra artista que me cavalgue tão bem como Mirita Cisimiro. Você reparou na sua elegancia? Ah, meu caro, nunca senti tanto orgulho quanto o que sinto todas as noites, quando carrego Mirita, no final do 1º acto de "Olaré quem brinca". Quando voltar ás estrebarias, muito terei de contar. Ha já um mez que gozo o meu grande sonho! E sou a Gata Boralheira da raça. Um sonho das Mil e Uma Noites, esse que vivo presentemente. Cercada de mulheres bonitas, ajaezada como uma verdadeira princeza, sob a pressão dos pesinhos de fada, dessa criaturinha encantadora que é Mirita, que mais eu posso desejar? Repare com que garbo levanto a minha pata, a uma simples ordem da minha cavalleira! Pensa que faria isso se tivesse no lombo uma dessas criaturas feiosas e rabugentas que por ahi existem? Uma ova! Faço, porque é Mirita quem manda.

Nesse momento, traziam uma farta ração de capim verdinho, para Princeza. Afastamo-nos. E, francamente, estamos até agora debaixo da impressão extravagante em que nos deixou o milagre! A Princeza falou!

Só mesmo a influencia de Mirita Casimiro seria capaz de realizar milagres como este... Ah, que se ainda vivesse La Fontaine... Por certo não deixaria de ir ali ao Recreio, assistir "Olaré quem brinca" que se apresenta todas as noites, ás 20 e 22 horas.

## TERA' O JUIZ ALGUM REMORSO, SE INFLUIR INVOLUNTARIAMENTE PARA A CONDEMNAÇÃO DE UM INNOCENTE?

Deve ser profundamente inquietante, para um magistrado, integro, correcto, conscio de seu dever, se ao revêr um processo venha a descobrir que a sentença lavrada contra o réo então em julgamento, fôra injusta.

Apesar de todas as provas colhidas durante a inquirição das testemunhas serem um libello contra o paciente — este não passára de um innocente, victima apenas das circumstancias que o cercavam, ou da má estrella que guiava os seus passos no caminho da vida!

A resposta o publico a terá no theatro Gloria, assistindo "Fóra da Vida".

## SERA' NO AUTOMOVEL CLUB O ALMOÇO A VIRIATO CORRÊA

Está definitivamente assentada para a proxima segunda-feira a realização do almoço que, por iniciativa do actor Jayme Costa, será offerecido a Viriato Corrêa por um grupo de amigos seus.

O motivo dessa homeganem de admiração, amizade e sympathia é, segundo se tem annunciado, o jubilo das classes literaria, jornalistica e theatral pelo facto de ter sido Viriato Corrêa eleito para a Academia de Letras, onde occupará a cadeira que pertenceu ao Barão de Ramiz Galvão.

## TRES APRECIADOS MUSICOS DO RADIO, NA FESTA DE MANOEL MONTEIRO, NO THEATRO REPUBLICA

Além dos artistas cujos nomes já hontem divulgamos, tomam parte no festival de Manoel Monteiro, a 13 de agosto no theatro Republica, os concertistas de guitarra, viola e violão: Antonio Ferreira, Xavier Pinheiro e Gonçalves Dias, os quaes com os 30 discipulos do prof. Carlos Campos e aquelle consagrado musico se encarregarão de acompanhar Manoel Monteiro, Esmeralda Ferreira e Gilda Magalhães em novidades de seus repertorios.

# Theatro

## MARIA PAULA A FORMOSA CRIADORA DE "PUPILLAS DO SR. REITOR", FAZ ANNOS HOJE

Maria Paula

Hoje é um dia de festas na Companhia do Theatro Variedades que está no Recreio. Faz annos Maria Paula, uma das suas figuras mais distinctas e prestigiosas e que é um dos grandes attractivos da temporada Mirita Casimiro.

Pela sua belleza e sua seducção pessoal, a "Clarinha" de "Pupillas do Sr. Reitor" receberá certamente as mais justas homenagens dos seus collegas e admiradores, ás quaes juntamos sinceramente as nossas.

## ENCERRAMENTO DA ASSIGNATURA DAS 15 RECITAS NOCTURNAS DAS COMPANHIAS CECILE SOREL E JEAN MARCHAT - RACEHL BERENDT

De hoje até segunda-feira ás 18 horas, poderão ainda inscrever-se na assignatura aberta no hall do Palace Hotel os que admiram e estimam o theatro de comedia franceza, assignatura que compreende quinze récitas á noite sendo oito pela Companhia Cecile Sorel e sete pela Jean Marchat-Rachel Berendt-Pierre Magnier.

A assignatura para as quatro vesperaes, sendo duas de cada companhia será encerrada quinta-feira na proxima semana.

## O CARTAZ AFORTUNADO DE PALMEIRIM NO RIVAL THEATRO

Ninguem ignora como desde que ensceniou no Rival, "As solteironas dos chapéus verdes", Palmeirim vem fazendo esgotar as lotações do elegante theatro da rua Alvaro Alvim. Ainda hontem Palmeirim realizou vesperal e duas sessões, concorridissimas no Rival com a comedia de Albert Acdement.

Esta noite, no horario habitual das duas sessões, Palmeirim representa novamente a comedia de Alberto Acrement, que amanhã irá á scena á tarde, ás 16 horas e á noite ás 20 e ás 22 horas.

## CASA DOS ARTISTAS

### ORGANIZAÇÃO DE UMA COMPANHIA DRAMATICA

Continua a Casa dos Artistas nas demarches necessarias para organizar uma Companhia Dramatica, com associados seus e respeitando os dois terços de lei.

Essa companhia que deverá denominar-se Leopoldo Fróes, terá como finalidade a collocação de algumas dezenas de artistas e auxiliares de theatro brasileiro. Iniciará assim a Casa dos Artistas o seu Departamento Cultural, que terá vida autonoma, no que diz respeito á sua manutenção.

## ALDA GARRIDO DARA' TERÇA-FEIRA, "NHA' SEVERINA"

Na proxima terça-feira, o publico carioca irá conhecer uma comedia musicada, da mais palpitante brasilidade, abordando seu enredo, assumpto do sertão da nossa terra!

E' o verdadeiro theatro instructivo, que não explora o espectaculo que desprestigia a arte; antes pelo contrario, predispõe bem o publico, elevando-o com o gosto artistico da platéa que sabe apreciar uma companhia constituida de elementos brasileiros na sua maioria, como acontece com o elenco que Alda Garrido dá o seu nome prestigioso.

Em "Nhá Severina", o trabalho da festejada "estrella" patricia, excederá no seu agrado, pela maneira perfeita com que Alda Garrido interpreta o papel que criou com absoluto successo.

## ROULIEN VAE MESMO FAZER THEATRO

Recebemos de Roulien a carta que se segue sobre uma companhia de theatro que vae para o Gloria:

"Illmo. sr. José Lyra — Meu caro amigo:

Conforme prometti, em carta que ha alguns dias tive o prazer de enviar-lhe, informo que hontem, apenas hontem apesar de todos os rumores ficou resolvida a realização de uma temporada de 30 dias sómente, no theatro Gloria desta cidade, com uma companhia de theatro moderno. Os multiplos afazeres numa organização desta indole, me roubam o prazer de ir pessoalmente levar-lhe esta noticia, no emtanto, se quizer conceder-me a honra de uma visita, saberá de todos os detalhes de que se compõe esta iniciativa, cujo principal objectivo é o de estimular, no publico carioca a preferencia expontanea pelo "theatro de hoje".

Sem mais, sou seu am. cr. ob. — Raul Roulien."

METRO — HOJE
★ PASSEIO, 62 • TELS. 22-6490 E 6141 ★
O primeiro cinema no Rio dotado de poltronas estofadas e apparelhamento de ar condicionado.
MEIO DIA 14 • 16 • 18 • 20 E 22 HORAS
Ella, voluntariamente abraçada á pobreza, achava que o amor é mais verdadeiro a pão e laranja; elle, pauperrimo, preferia amor tratado a caviar e foie-gras...
...MAS DEPOIS, A VIDA E A SAUDADE ENSINARAM UM E OUTRO...

No programma: Reportagem do lançamento da pedra fundamental do Pavilhão do Brasil na Feira Mundial de New York
POLTRONA 4$400 ESTUDANTES (SO ATE AS 5 HORAS) 2$200
Nenhum film estreado no "Metro" será exhibido em outros Cinemas do Rio antes de passados 60 dias de suas exhibições neste Cinema.

## NA PREFEITURA

O prefeito recebeu o seguinte telegramma: "Sinto-me feliz em voltar ao Theatro Municipal. Estou anciosa em cantar para o meu publico brasileiro. Melhores saudações. — **Lily Pons.**"

— Pelo seu assistente militar, capitão Isolino Ulha, o prefeito fez-se representar:

Na festa realizada na Escola "Republica do Perú", por motivo da passagem da data da independencia daquelle paiz.

Pelo mesmo official, fez, tambem, apresentar cumprimentos de despedida ao dr. Alberto Dagnino, ex-intendente municipal de Montevidéo.

Cumprimentos ao embaixador do Perú, pela passagem da data da independencia desse paiz.

— Estiveram hontem no gabinete do prefeito, os senhores: Aprigio dos Anjos, Luiz de Moraes, Romero Zander, Mario de Menezes, Cecil Thiré, Joaquim Martins de Macedo, Francisco Serrador, João Pedreira Filho, Luiz Aranha, Paulo José Pires Brandão e Barreto Pinto.

— O engenheiro Hermetto Socci, chefe do Departamento Geral de Transportes da Prefeitura, no sentido de tornar mais regular o trafego de diversos vehiculos da Municipalidade, agora submettidos a um só controle, expediu ordens para que só saissem das garages carros providos de lanternas, quando do serviço nocturno, determinando ainda aos motoristas a fiel observancia das seguintes ordens de serviço:

Velocidade maxima 35 kilometros á hora para os auto-caminhões, e 60 kilometros para os carros de passeio; marcha moderada nos cruzamentos, curvas, passagens de escólas, quarteis, etc.; guardem sempre a distancia minima de 10 metros dos demais vehiculos em transito e mantenham sempre os carros illuminados, quando em serviço nocturno.

— Como já é do conhecimento publico, será realizada domingo proximo no Tijuca Tennis Club, a maior competição de volleyball feminino até agora effectuada. Nada menos que dezeseis teams, ou sejam mais de cem sportswomen concorrerão ao interessante torneio. Antes de serem iniciados os jogos haverá um desfile de todas as equipes, em homenagem ao prefeito da cidade.

E é para effectivar o convite, pessoalmente ao sr. Henrique Dodsworth, que hoje, ás 10 horas e 30 minutos, uma commissão de moças concorrentes ao certame comparecerá á séde da Prefeitura.

# FARINHA

## INTERESSANTE ARTIGO DO INTERVENTOR AGAMEMNON MAGALHÃES

RECIFE, 28 — Foi o seguinte o artigo escripto hoje pelo professor Agamemnon Magalhães:

"O lançamento da primeira pedra, no Imbura, do edificio, onde vae ser installada a fabrica de beneficiamento, foi um acto que presidi com emoção.

Homem do interior, nascido e criado até á edade escolar, nas fazendas e villas do sertão de Pernambuco, veio á minha imaginação a reminiscencia das casas de farinha com o forno de barro e os cochos, onde as meninas e as negras velhas das roças cortavam e ralavam as aparas das raizes, arrancadas das covas da mandioca.

Não só casas toscas de barros, como do mingau de goma, o meu alimento e de todas as crianças do sertão depois de dois annos de edade.

Li algures que o trigo é que produziu as raças brancas, que a alimentação dos cereaes nobres é que fez no ariano o nordico ou o louro do norte da Europa.

Prevalecendo essa these, podemos dizer que a farinha é que fez o caboclo nordestino e que a ellaa, ainda hoje o meu alimento, é que eu devo minha energia de acção e pensamento.

Tinha, pois, uma divida para com a farinha e a goma de mandioca.

Resgatei-a, incentivando a sua cultura, no Estado, por todas as formas inclusive, obtendo dos industriaes da zona assucareira que assumissem, no contrato de financiamento, pelo governo, a obrigação de destinar 5 °|° da area actualmente occupada pela cana, á plantação da mandioca na safra a colher é já estimada em 120 mil toneladas, e o governo precisava organizar o seu mercado para assegurar ao plantador um preço razoavel.

Tratamos, então, de construir a fabrica de beneficiamento para tornar panificavel 15 mil toneladas, ou sejam, os 30 °|°, para a mistura com a farinha de trigo, de accordo com o decreto do governo federal, sobre o pão mixto.

Na primeira quinzena de outubro esperamos inaugurar a fabrica, que representa para a economia de Pernambuco um esforço mais de organização e de estimulo para a policultura. — (A. N.).

## Inaugurado na Camara Syndical da Bolsa de Valores o retrato do presidente da Republica

Realizou-se com solennidade na Secretaria da Camara Syndical a inauguração do retrato de s. excia. o presidente da Republica. O acto que se revestiu de todo caracter de estilo, teve a presença de altas autoridades, correctores de fundos publicos, banqueiros e demais pessoas ligadas ao meio. Por esta occasião falou o sr. Juvenal de Queiroz Vieira, presidente da Bolsa, que pronunciou expressivo discurso.

## Esmeralda Alves

✝ Umbelina Alves, Manoel Antonio, João e Alexandre, mãe e irmãos respectivamente, convidam a parentes e amigos para assistir a missa de 7.º dia por alma de sua extremosa filha e irmã, a ser rezada no dia 30 do corrente ás 8.30 horas, na Igreja de N. S. do Desterro, em Campo Grande.

HEIDER VILLARES SUCENA — J. ARAUJO VILLELA
ADVOGADOS
Patrocinam causas civeis e commerciaes adiantando custas — Representantes nos Estados. — Escriptorio: RUA O-VIDOR, 183-Salas 204-205. — Tel. 42-7802 e 42 6603.

Ulceras-Varizes e eczemas das Pernas. Especialista DR. JOAQUIM SANTOS
Cura sem repouso, sem operação e sem dôr. SÃO JOSE', 67 - 4.º
De 2 ás 6

# Diario Carioca

Anno XI — Numero 3.109 | Rio de Janeiro, Sexta-feira, 29 de Julho de 1938 | Praça Tiradentes n. 77


## Nem o "Promptidão" Escapou!

### PRESO POR FURTO DE MATERIAES DA OBRA QUE VIGIAVA, O PERIGOSO LADRÃO, NO DISTRICTO, MOSTROU SUAS HABILIDADES

BELLO HORIZONTE, 28 — Ha dias, foi a delegacia do 1º districto procurada pelo sr. José Lopes Spindola, feitor de uma construcção na rua do Ottoni, que se queixou do desapparecimento, daquelle local, de grande quantidade do material ali usado. Entrando em investigações, dentro em pouco a policia conseguia localizar o paradeiro do material furtado.

Comprava-o Marcello Possi, estabelecido na Floresta, á rua Jacuhy esquina de Salinas.

Localizado o comprador, facil foi descobrir o gatuno. Trata-se de Joaquim Britto, que se empregára na construcção afim de lesar os seus patrões. Captara a confiança do feitor e, no cargo de rondante, agia calmamente, chegando ao cumulo de comparecer á delegacia como testemunha dos furtos verificados na construcção.

Preso pelo guarda civil 375, já na delegacia, Joaquim praticou sua ultima "façanha". Furtou, audaciosamente, deste policial, em um dos bolsos, a quantia de 15$000.

Tendo confessado a autoria de diversos delictos, acha-se detido no 1º districto, sendo que, parte da mercadoria roubada, já se acha appreendida. — (A. N.)

## A Contribuição de Friburgo Para o Abastecimento do Districto Federal

Dos inqueritos economicos que, por iniciativa do ministro Fernando Costa, vem a Directoria de Organização e Defesa da Producção levantando nos diversos municipios que concorrem para o abastecimento do mercado consumidor carioca, destacam-se observações as mais interessantes e cheias de suggestões directamente colhidas entre os productores.

O estudo feito, por exemplo, no municipio de Friburgo, Estado do Rio de Janeiro, pelo ajudante technico João Soares Palmeira, abrange a producção, a circulação, a distribuição e o consumo de flores, frutas e hortaliças.

Como centro productor, apesar das difficuldades de transporte e da desarticulação existente entre os productores e os vendedores nos mercados do Districto Federal, Friburgo tem progredido com firmeza nas remessas de seus productos.

Assim é que, segundo dados fornecidos pela Associação Commercial e estações da Leopoldina, as flores friburguenses destinadas ao Rio, passaram de 246.000 kilos, em 1933, a 270.000 em 1934; a 274.000, em 1935; a 218.000, em 1936 e a 296.000, em 1937.

As frutas procedentes de Friburgo pesaram: 263.000, em 1933; 215.000, em 1934; 208.000, em 1935; 254.000, em 1936 a 272.000, em 1937.

As hortaliças figuram com: 2.697.000 kilos, em 1933; .... 2.837.000, em 1934; 3.509.000, em 1935; 3.795.000, em 1936 e 3.213.000, em 1937.

Entre as flores se destaca a producção de cravos, que é a maior e a mais usual e se dirige quasi totalmente para o Districto Federal.

As frutas principaes são: peras, kakis, laranjas e bananas e as hortaliças mais produzidas são cenouras, xuxús, vagens, nabos e rabanetes.

O systema de abastecimento aos mercados consumidores ainda é mal orientado, pois não é feito segundo as necessidades do consumo.

Na época propria a producção é colhida sem ordem e sem limitações, da mesma fórma se fazendo os embarques para o Rio. De tal modo de proceder é evidente o continuo desequilibrio entre a offerta e a procura, reflectindo-se consideravelmente no preço.

Não param ahi os prejuizos que essa desorganização causa aos proprios agricultores, porque toda mercadoria destinada ao Districto Federal é embarcada sem preço, pagando o lavrador adeantadamente o frete no acto do embarque.

Seria indicado um plano de acção baseado em observações que se fizessem, desde o centro productor até ao consumidor, para que a articulação das differentes phases percorridas pelos productos, de um a outro extremo, se faça num sentido continuo e normal.

E' essa a finalidade do Entreposto de Frutas e Hortaliças para cuja realização convergem os esforços do ministro da Agricultura.

Esse organismo, nos moldes actuaes de seus congeneres, permittirá a melhor retribuição ao trabalho do lavrador, bem como regularizará o abastecimento, protegendo, assim, os interesses do consumidor.

## Chocaram-se no porto de Recife

RECIFE, 28 — Hontem á noite o rebocador "Cabedello" quando atracava o vapor "Policarp" no caes do porto desta capital, foi de encontro ao "Mantiqueira". O incidente foi provocado pelor fortes ventos que varrem toda a costa pernambucana. O vapor "Mantiqueira" seguiu, assim mesmo, com destino ao sul do paiz. — (A. N.)


**Dr. José de Albuquerque**

Affecções sexuaes masculinas, venereas ou não. Tratamento da

**IMPOTENCIA EM MOÇO**

Espermatorrhea, Pollucções, Perdas seminaes, Phobias sexuaes, Temores, Depressões, Blenorrhagia aguda ou chronica, Prostatites, Orchites, Vesiculites, Estreitamentos, Cancros.

ROSARIO, 172 De 9 ás 19 horas


## Não tinha dinheiro e exigiu uma calix de paraty do botequineiro

### COMO NÃO FOSSE ATTENDIDO FERIU O NEGOCIANTE A FACA

O sr. João Gonçalves, socio do Café e Bilhares Ideal, á rua Bulhões Marcial n. 381, preoccupado com os afazeres do estabelecimento, não verificou que o individuo Benedicto Messias, completamente alcoolizado, havia tomado assento em uma das cadeiras do café.

O "garçon" Carlos Pereira Martins deixou de servir o "paraty" pedido pelo referido individuo porque o mesmo não tinha dinheiro.

Messias enfureceu-se e sacando de uma pequena faca-punhal investiu contra o dono da casa, por este ter concordado com o seu empregado, vibrando-he profundo golpe na barriga.

Na occasião encontravam-se no estabelecimento dois investigadores da D. G. I., que effectuaram a prisão do criminoso o qual tambem fôra ferido na luta que travara com sua victima.

João Gonçalves, depois de medicado no Posto de Assistencia do Meyer, para onde fôra conduzido em ambulancia, foi internado no Hospital de Prompto Soccorro.

Messias foi autuado em flagrante na delegacia do 21º districto.

## A' disposição do sr. Rubens Ribeiro Castello

Esteve hontem em nossa redacção, o sr. Felippe, gerente do Café e Bilhares Brandão, situado á praça da Republica n. 231, que nos veiu fazer a entrega de uma carteira profissional do Ministerio do Trabalho, pertencente ao sr. Rubem Ribeiro Castello, dentro da qual existem uma photographia de senhora e 56 coupons de cigarros, que foi achada no dia 26 de junho, no interior do referido estabelecimento, por um freguez.

Os referidos objectos e documentos, acham-se em nossa redacção, á disposição de seu dono.

## Centro Dom Vital

### "VIDA SOBRENATURAL"

Terá logar hoje, sexta-feira, ás 17 e 30 hs., no salão de reuniões do Centro Dom Vital, á praça 15 de Novembro, 101, sobrado a annunciada conferencia do illustre benedictino Dom Martinho Michler O. S. B. e cujo thema é "Vida Sobrenatural".

..Espera-se, pois, que o salão do Centro acolha, na tarde de hoje, vultoso e selecto auditorio, para ouvir o sabio benedictino.

A entrada é franca, podendo assim comparecer todas as pessoas interessadas.

## Tentou contra a vida, incendiando as vestes

Por ter brigado com o amante, tentou contra a vida, embebendo as vestes em alcool e ateando-lhes fogo, em seguida, a domestica Amelia dos Santos, moradora á rua Delta n. 24, no Engenho Novo.

A victima recebeu queimaduras de 1º, 2º e 3º gráos, sendo internada no Hospital de Prompto Soccorro.

## Estava Desempregado

### SEM RECURSOS PARA SUSTENTAR A FAMILIA, O QUINQUAGENARIO PREFERIU A MORTE

A situação de penuria em que se encontrava, mortificava o homem já edoso que sempre trabalhara para seu sustento e da pequena familia que constituira.

Amasiado e com duas filhas menores, não resistiu á crise. Preferiu morrer.

Sem deixar transparecer seus intuitos, o homem muniu-se de uma lata de formicida e no quintal da casa n. 911 da estrada do Pingui, em Campo Grande, onde residia, preparou a mistura que ingeriu para fallecer instantes após.

Dada sciencia do occorrido á policia do 28º districto, compareceu ao local o commissario Moreira que apurou tratar-se de Alberto Duarte Cardos, de 52 annos, viuvo e carroceiro.

Sua companheira, Honorina Antunes Suzana, declarou que o tresloucado não trabalhava ha tres mezes. Deixa elle, como dissemos acima, duas filhas menores: Philomena e Maria, respectivamente de 5 e 3 annos.

O cadaver, após as formalidades de praxe, foi removido para o necroterio do I. M. L.

## Colhido e espatifado pelo trem interestadual

### MORTO O PROPRIETARIO DO CAMINHÃO — ESCAPARAM POR MILAGRE

RECIFE, 28 — No municipio de São Lourenço o trem interestadual do R. Grande do Norte alcançou um caminhão em que viajavam quatro pessoas, espatifando-o completamente. Falleceu o proprietario do carro. Os outros passageiros se salvaram abandonando o vehiculo, segundos antes do trem alcançal-o. — (A. N.)

## Tratar-se-á de crime?

### A POLICIA PROCURA ESCLARECER O DESAPPARECIMENTO DE UM HOMEM, EM S. JOÃO DE MERITY

As autoridades do 24. districto policial continuam empenhadas em esclarecer o mysterio que envolve o desapparecimento de José Dias Valente, facto occorrido domingo ultimo, quando o mesmo e um seu amigo de nome Lucio Ricardo se entregavam a uma pescaria em São João de Merity.

O cadaver de Valente deu á costa completamente mutilado, acreditando a policia tratar-se de um crime.

Em vista disso, foi detido Lucio Ricardo, que se encontra na delegacia de Madureira.

## Atropelada ha dias, falleceu hontem, no H. P. S.

Foi por nós noticiado, o atropelamento da menor Benedicta, de cor preta, tendo 9 annos, filha de Luiz Oliveira, domiciliado á rua Conde de Bomfim numero 214, occorrido no dia 26 ultimo.

Tendo soffrido ferimento contuso no braço esquerdo e fractura do craneo, a pobre menina foi medicada e a seguir internada em estado grave no H. P. S.

Hontem, não mais resistindo aos padecimentos, veio a inditosa Benedicta a fallecer, sendo o seu cadaver removido para o necroterio.

## TOMBANDO NA VALLA

### O CAMINHÃO COLHEU O OPERARIO DA PREFEITURA — UM MORTO E DOIS FERIDOS NO DESASTRE — A PERICIA NO LOCAL

Na estrada Cascamorro, onde presentemente a Prefeitura está effectuando uns trabalhos, occorreu hontem um desastre de auto do qual resultou perder a vida um homem e ficarem feridos outros tres, em estado bastante grave.

O facto, conforme a nossa reportagem apurou na delegacia do 28º districto policial, teria se verificado da seguinte maneira:

**VELOCIDADE EXCESSIVA**

A estrada onde se verificou o desastre, dada a frequencia de vehiculos que por ali transitam e ao abandono votado pelos poderes publicos, encontra-se em lastimavel estado de conservação.

Apesar disso, por ella corria hontem o auto-caminhão numero 3.234, dirigido pelo seu proprietario José Rodrigues Caminha.

Em certo ponto, afim de fugir a um buraco mais fundo, o chauffeur jogou o carro para a direita, sem no emtanto diminuir a marcha.

Resultou, dahi, o inevitavel.

A' margem da estrada, afim de mudar certos encanamentos, operarios da Prefeitura abriram uma extensa valla de cerca de um metro de profundidade. Foi exactamente ahi que o caminhão caiu, tombando espectacularmente, não sem antes colher o operario Oscar Dutra Oliveira, branco, casado, morador á rua do Limoeiro nº 17, em Campo Grande, que ali trabalhava, causando-lhe ferimentos na cabeça e corpo.

**OUTRO FERIDOS**

Mais dois homens ficaram feridos no desastre. São elles: Custodio Corrêa, preto, de 20 annos, solteiro, operario, residente na Serra de Bangú s/n, que soffreu forte contusão no thorax, além de escoriações generalizadas e Capitulino Barreto, pardo, de 27 annos, solteiro, ajudante do caminhão, domiciliado á rua das Chitas nº 5, em Bangú, que soffreu escoriações e contusões fortes pelo corpo.

**UM MORTO**

Viajavam todos no transporte sinistrado e com elles, Domingos Dias de Almeida, portuguez, de 39 annos, casado, residente á estrada onde occorreu o desastre.

Projectado ao solo juntamente com os companheiros, foi entretanto mais infeliz que aquelles, pois teve a perna esquerda esmagada pelo vehiculo, soffrendo ainda ferimentos pelo corpo.

Testemunhas do occorrido communicaram á Assistencia de Campo Grande e á policia do 28º districto policial.

Pouco depois, uma ambulancia soccorria os feridos, conduzindo-os ao posto, e o commissario Marques providenciava sobre o facto, pedindo pericia da D. G. I.

Domingos Dias, em virtude da forte hemorrhagia que soffreu, não resistiu muito tempo, vindo a fallecer quando era submettido aos primeiros curativos.

José Rodrigues Caminha, o chauffeur e proprietario do caminhão 3.234, saiu illeso do desastre, conseguindo fugir a responsabilidade da sua imprudencia.

Sobre o caso foi aberto inquerito e o corpo de Domingos transportado para o necroterio do I. M. L.

## Uma conferencia pelo dr. Abelardo Vergueiro Cesar

A convite da directoria do Instituto de Organização Racional do Trabalho e em proseguimento da série de reuniões culturaes promovidas pelo mesmo Instituto, o dr. Abelardo Vergueiro Cesar, socio fundador e membro do Conselho Consultivo, realizará uma conferencia sobre "Os trabalhos de Sir Otto Mie Meyer no Brasil e na Argentina".

O conhecido estudioso de assumptos economicos analyzará os relatorios da commissão de technicos que nos visitou em 1931 e estudou os principaes problemas financeiros de nosso paiz, apresentando suggestões para sua solução.

A conferencia será effectuada na séde do I. D. O. R. T., no proximo dia 2 de agosto, terça-feira, ás 20 horas e 45 minutos, sendo facultada a entrada, além dos membros do Instituto, aos interessados vindos em sua companhia.

## O fogão explodiu

No 1º andar do becco do [illegible] n. 56, no Cattete, residencia de d. Maria Motta, verificou-se, ás primeiras horas da manhã de hontem uma explosão no fogão a gaz, motivada por inadvertencia de uma menor.

Os bombeiros comparecendo ao local, sob a direcção do [illegible] gente Juvenal, não precisaram, entretanto, entrar em acção, pois que os moradores já haviam extincto o fogo a balde dagua.


**BROADWAY** HOJE 2-3.40-5.20 7-8.40-10.20

TINHAM APENAS QUATRO DIAS DE VIDA! Mas nesses quatro dias elles viveram uma eternidade de amor!

William POWELL Kay FRANCIS EM A UNICA SOLUÇÃO (One Way Passage)

*O ministro era rico, austero, vaidoso...*

*O outro era bohemio, ironico, intelligente...*

*E nesse duplo papel vereis mais uma creação genial de*

George ARLISS EM S. EXCIA. O MINISTRO

2ª FEIRA BROADWAY

O romance arrancado do coração de uma mulher para commover o coração do mundo!

Bette Davis Presented by WARNER BROS. in JEZEBEL with HENRY FONDA · GEORGE BRENT

O MAIOR SUCCESSO DA "WARNER BROS." DEPOIS DE "EMILE ZOLA"!

DIA 8 no BROADWAY

HOJE ás 20 e 22 horas

**THEATRO RECREIO**

53.ª e 54.ª representações da revista

OLARE' QUEM BRINCA!

MIRITA CASIMIRO em "Maria Papoila" — "Clarim de Napoleão" — "Morena Clara" — "Fadistas de Paris" com Barroso Lopes e no final da TOURADA cavalgando a lindissima "PRINCEZA"!

VASCO SANTANA — ANTONIO SILVA

Com o conjunto mais completo e harmonioso até hoje apresentado

AMANHÃ — ULTIMA MATINE'E COM REDUCÇÃO

DOMINGO — ULTIMA MATINE'E CHIC

Dia 5 de Agosto — A SENHORA DA ATALAIA